

Graveson Pratique

2019
2020



Graveson Évènements

Site : www.graveson.fr

communication@ville-graveson.fr





SOMMAIRE

GRAVESON PRATIQUE 2019/2020

	ÉDITO	5
	COMMERÇANTS	6
	SERVICES	18
	ARTISANS	24
	RESTAURANTS	34
	HÉBERGEMENTS	36
	PLANS	44
	SANTÉ	52
	SÉCURITÉ	55
	CULTURE	56
	LOISIRS	58
	ADMINISTRATION	62
	ENFANCE ET JEUNESSE	66
	SOLIDARITÉ	68
	SERVICES PUBLICS	70
	ASSOCIATIONS	71

Textes et photos non contractuels.

Malgré tout le soin apporté à la réalisation de ce Guide Pratique, des erreurs ou omissions peuvent avoir été commises.

Nous vous remercions de nous en faire part. Mail : claire.villero@ville-graveson.fr - Tél. : 04.90.95.88.74



ÉDITO

GRAVESON PRATIQUE 2019/2020



J'ai le plaisir de vous présenter la nouvelle édition du guide pratique de la commune « Graveson Pratique ».

Idéal pour les nouveaux arrivants, c'est aussi un support précieux pour les Gravesonnais installés depuis plus longtemps.

Graveson Pratique vous permettra d'apprécier la richesse de notre tissu économique avec l'ensemble de ses commerçants, artisans, services et professions libérales.

Nous sommes très attachés aux commerces de proximité, viviers du dynamisme de notre village ! Ils s'acquittent de leur métier avec beaucoup de professionnalisme, et avec la qualité de l'accueil, du produit et du service.

Ce guide facilitera votre découverte de la vitalité du secteur associatif.

Sportives ou culturelles, de loisirs ou à vocation sociale, toutes, font preuve d'un esprit d'initiative remarquable.

Vous y trouverez également l'ensemble des services municipaux, la diversité de nos infrastructures communales tant sportives que culturelles.

Enfin pour plus d'actualité, vous pouvez consulter le site de la ville www.graveson.fr.

Graveson est un village où il fait bon vivre, dans le pur respect de l'art provençal.

Jean-Louis BAYOL
Adjoint au Développement Économique

Michel PÉCOUT
Maire



COMMERÇANTS

J'aime mon village - J'achète à Graveson



ALIMENTATION ÉPICERIE PRODUITS BIO PRODUITS DE PAYS L'ÉPICERIE BUISSONNIÈRE

Épicerie itinérante

Port.: 06 11 10 73 08

Mail : lepiceriebuissonniere@aol.fr



80 DEGRES SUD

Productrices d'huile d'olive et produits d'épicerie fine / Ventes sur marchés
Participation au Marché Paysan à Graveson le vendredi après-midi - Vente d'olives, tapenades et autres produits

4, Impasse du Grain de Sel

Port.: 06 16 38 47 90

06 85 06 97 13

Mail : 80degres.sud@gmail.com

Site : www.laboutiquedecauzette.com

Facebook : 80 degres SUD



TOMATE CERISE

Primeur et épicerie fine - Primeur responsable proposant des produits locaux et de saison en circuit court provenant de l'agriculture raisonnée et biologique.

32, Cours National

Tél : 09 73 26 77 60

Mail : tomate.cerisebio@gmail.com

Facebook : Tomato-Cerise Graveson



GRAINES DE GÉNIE

Graines de génie vous livre des fruits et légumes bio et locaux à domicile ou sur votre lieu de travail et sur les marchés.

Tél. : 06 62 59 10 28

Mail : grainesdegenie@outlook.fr

Site : www.grainesdegenie.fr



SUPERMARCHÉ U EXPRESS

1 place du Marché

Tél.: 04 90 95 83 50

Facebook : U Express GRAVESON



VERTIGO

Vente et livraison quotidienne à domicile ou en entreprise de produits de l'agriculture bio ou raisonnée des Alpes

Ave du Docteur Pramayon

Tél : 06 58 70 11 99

Mail : mailvertigo@orange.fr

Site : www.vertigoalpilles.fr

Facebook : vertigoalpilles





ARTISANAT D'ART

AUDRIN PHILIPPE

Sculptures sur bois, tableaux tradition provençale (chasse), horloges, miroir, peinture

Tél. : 04 90 90 01 85

Port. : 06 17 09 49 26

Mail : paudrin7@gmail.com



MD'CO

Sculpteur à Graveson

359 chemin du Mas Lafont

Tél.: 04 32 60 19 81

Port. : 06 25 04 89 16

Mail : jmdi13@orange.fr



ASSAINISSEMENT

FOSSES SEPTIQUES

PHYTO PLUS

Fabrication & Vente de systèmes d'assainissement

Tél.: 04 90 95 79 33

Port. : 06 11 65 87 24

Mail : phyto.plus@wanadoo.fr



AUTOMATISME ALARME - TÉLÉSURVEILLANCE IXIA GROUPE

Sécurité électronique - Automatisation de portail - Télésurveillance 24h

Pôle d'activité du Sagnon

Tél. : 04 90 38 29 65

Port. : 06 74 82 69 59

Mail : d.matalonga@ixiagroupe.fr

Site : www.ixiagroupe.fr

Facebook : Ixia Graveson



SODELEC

Fermeture du bâtiment - Alarme - Vidéo Surveillance

MARTIN Pascale

3287, Route d'Avignon

Tél. : 04 90 94 89 18

Site : www.sodelec.fr

Mail : sodelec@wanadoo.fr

Facebook : SAS SODELEC



AUTOMOBILES CYCLES

CONTRÔLE AUTO GRAVESONNAIS AUTOSÉCURITÉ

Contrôle technique auto/utilitaire/4x4/ véhicule sportif

156, rue Jean Deurrieu

Pôle d'Activité du Sagnon

Tél. : 04 90 95 11 67

Mail : ct.gravesonnais@autosecurite.com

Site : www.controle-technique-graveson.autosecurite.com



K- WASH

Centre de lavage

12 rue Jean Deurrieu - ZA du Sagnon

Mail : lavadou2@orange.fr



L'ATELIER DU PNEU

Pôle Cadillan - 201 route d'Arles

Tél.: 09 73 15 15 84

Site : www.latelierdupneu.fr





COMMERÇANTS

J'aime mon village - J'achète à Graveson

VENTE, LOCATION ET RÉPARATION DE VÉLOS TOUTE MARQUE

MONTA'BIKE

Jours et horaires d'ouverture :

Lundi, mardi, jeudi et vendredi : matin
sur RV 15h-19h

Mercredi : matin sur RV

Samedi : 9h-12h / Après-midi sur RV

6 Ave du Docteur Pramayon

Port. : 06 16 49 09 91

Mail : montabike@sfr.fr

Site : www.montabike-shop.fr +

Facebook : Monta'bike



BARS

BAR L'IMPACT

Bar/Restaurant

4 Cours National

Tél. : 04 90 95 08 20

Mail : thibaud.divol@sfr.fr

Facebook : Bar L'IMPACT



LE RÊVE BAR

Bar - Tabac - Articles fumeurs - Cigarettes électroniques et e-liquides

18, avenue Frédéric Mistral

Tél. : 04 90 95 73 49



BAR-PMU-FDJ LE TEMPO

Tabac

12 avenue Frédéric Mistral

Tél. : 04 90 95 85 08

Facebook : Bar PMU FDJ Le Tempo



BOULANGERIE PÂTISSERIE LE MOULIN DE NICOLAS

3 rue Frédéric Mistral

Tél. : 04 90 95 76 20

Email : nicolasbertacche@msn.com

Facebook : Le Moulin de Nicolas



CHARPENTIER BETON

SGF STRUCTURE & BÂTIMENT

Réalisation de charpente béton

233, Rue Via Agrippa - ZAC du Sagnon

Tél. : 04 90 92 22 43

Port. : 06 29 79 04 24

Mail : contact@sgf-avignon.com

Site : www.sgf-avignon.com



COIFFURE

A DOMICILE LES CISEAUX DE JULIE À DOMICILE

CHAUVET Julie

Port. : 06 24 36 92 52

Mail : julie.chauvet@yahoo.fr

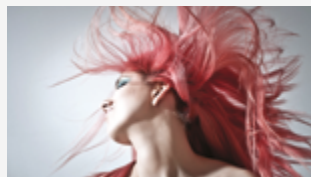

NICOLE COIFFURE MIXTE À DOMICILE

Expérience professionnelle Graveson & Aletours

Port. : 06 81 94 60 92

Mail : nicole.dourguin@sfr.fr

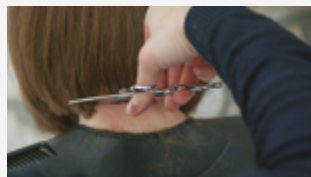



NUANCES & JO

Artisan coiffeuse
LERAS Joanna
Tél. : 06 16 73 16 24



COMMERCE DE GROS FRUITS & LEGUMES/NEGOCE POM'AZUR

La Montagnette - Chemin Saunier
Tél. : 09 67 74 53 22



CONDITIONNEMENT FRUITS & LÉGUMES FRUICO PROVENCE

620, chemin Saunier
Tél. : 04 90 95 71 96



CONFECTION RETOUCHES/ COUTURE/ AMEUBLEMENT CHOUETT' HOME

Tapissière en ameublement sur mesure

Port. : 06 32 37 56 31
Mail : chouett.home@gmail.com
Site : www.chouett-home.fr
Facebook : Chouett'home



MURIEL M

Création textile - Couture - Impression sur
tissus - Flocage - Broderie & retouches -
Boutique cadeaux - déco & souvenirs

53 bis Cours National
Tél. : 04 90 95 81 65
Mail : murielmcreation@gmail.com
Site : www.muriel-m.net
Facebook : Muriel-m Créations Graveson



CUISINE & BAIN AGENCEMENT DRESSING

ARTESINNA

201, route d'Arles - Pôle du Cadillan
Tél. : 04 90 24 97 78
Port. : 06 09 36 93 02
Mail : info@artesinna.com
Site : www.artesinna.com



DECORATION BOUDDHA STYLE

704, Chemin des Meuilles
Port. : 06 86 18 88 90
Mail : bouddhastyle@orange.fr



DECORATION, RESTAURATION DE MEUBLES ET PATINE A L'ANCIENNE

LES CREATIONS S.LESAGE

Marqueterie de papiers sur objets anciens
LESAGE Sylvaine

Port. : 06 18 70 81 14
Mail : lesages@orange.fr





COMMERÇANTS

J'aime mon village - J'achète à Graveson

DÉPÔT DE GRANULATS

AGSN

Azur Granulats Services Nico

779 chemin des Carrières

Tél. : 04 90 95 70 15

Port. : 06 15 84 46 67

Mail : agsn.nico@yahoo.fr



ESTHETIQUE

INSTANT PRECIEUX

Institut de beauté - Soins certifiés Bio
Phyt's et Maquillage Vegan Zoo

3 avenue du Dr Pramayon

ZA la Marjolaine

Tél. : 04 90 21 16 34

Port. : 07 82 02 18 29

Site : www.instantprecieux-graveson.fr

Mail : instantprecieuxgraveson@gmail.com

Facebook : Instant Précieux Graveson



LA PARENTHÈSE DES SENS

Spa/Esthétique

45 Ter Cours National

Port. : 06 50 30 59 44

Mail : julie@laparenthesedesens.fr

Site : www.laparenthesedesens.fr

Facebook : La parenthese des sens



LE COMPTOIR DU SOIN

Institut de beauté - Rajeunissement - LPG
Cellu M6

27 rue du Gué

Port. : 06 26 04 05 49

Facebook : Cathy le comptoir dusoin



L'EMBEILLIE

Institut de beauté

5 avenue du docteur pramayon

Tél. : 04.90.24.50.04

Port. 06.76.51.15.41

Mail : lembellie-esthetique@outlook.fr

Facebook : page « l'embellie »



NEW HAIR BEAUTE

Onglerie, esthétique, soins, produits de
beauté Ella Baché

49 Cours National

Port. : 06 45 07 18 63

Mail : kotarleaa@gmail.com

Facebook : New Hair Graveson



FABRICATION DE CLOISONS BUREAUX

ABCD INTERNATIONAL

213 Rue Jean Deurrieu - ZAC du Sagon

Tél. : 04 86 19 45 05

Port. : 06 69 36 27 07

Mail : oremezy@abcd-international.fr

Site : www.abcd-international.fr



FABRICATION ET NEGOCE DE PRODUITS D'ENTRETIEN



HYDRA INDUSTRIES

201 Route d'Arles - Pôle du Cadillan
Tél. : 04 92 02 85 02
Mail : contact@hydra-industries.eu
Site : www.hydra-industries.eu



FLEURISTE PEPINIERISTE PLANTATION ARBRES A CROIS- SANCE RAPIDE LA ROSE ROUGE

6 Cours National
Tél/fax.: 04 90 90 52 16



PEPINIERE MERANDAL

Route d'Arles sur RV
Tél. : 04 90 49 16 10
Mail : contact@merandal.com
Site : www.merandal.com



PAULEMIA FRANCE

Plantation d'arbres à croissance rapide

911, rue Jean Deurrieu - ZAC du Sagnon
Tél. : 06 09 36 07 64
Mail : paulemia.france@gmail.com
Site : www.paulemiafrance.com



FOOD TRUCK O' MAX FRESH

Restauration rapide ET plats cuisinés - produits frais. Le food-truck est présent le mercredi sur le parking de Villa Vigne.

Tél. : 07 68 80 79 20
Facebook : O'MAX FRESH



FRUITS & LEGUMES LE POTAGER DU CASSOULEN

NAVARRO Laurent & Laurence
Vente de légumes de saison

61 Route du Cassoulen
Port. : 06 20 44 26 08
Email : laurence.onteniente351@orange.fr
Facebook : Le Potager du cassoulen



GARAGE ENTRETIEN - VENTE FABIEN MECANIQUE

3 Mas de la Fabrique
Avenue de Lattre de Tassigny
Tél. : 04 90 90 55 81
Mail : fabienmecanique@yahoo.fr



GARAGE B.L.T

Réparation, dépannage et remorquage
24/24, vente et location véhicules/engins

201, Route d'Arles - Pôle Cadillan
Tél. : 04 90 26 14 20
Port. : 06 31 67 64 81
Mail : christophe.blbt@hotmail.fr
Facebook : Garage BLT



GARAGE DU SAGNON Mécanique Auto

37 Via Agrippa - ZA du Sagnon
Port. : 06 76 07 01 41
Tél. : 09 87 02 83 87
Mail : garagedusagnon@sfr.fr





COMMERÇANTS

J'aime mon village - J'achète à Graveson

JACK AUTO

Vente de véhicules d'occasion

1613 route d'Avignon

Tél. : 04 90 95 79 95

Mail : vetterjacques@orange.fr

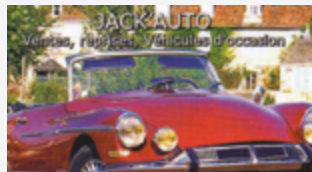

MULTI MOTION GARAGE

BOSCHSERVICE

Mécanique générale toutes marques -
Vente Véhicules d'occasion - Mécanique
et Restauration véhicules historiques.

9, rue Jean Deurrieu - Pôle du Sagnon

Tél. : 04 90 15 04 11

Port. : 06 16 94 24 43

Mail : contact@multimotiongarage.com

Site : www.multimotiongarage.com

Facebook : MMG - Multi Motion Garage



SALOMON AUTOMOBILES (RENAULT)

Vente véhicule neuf & occasion et
réparation mécanique et carrosserie
toute marque.

1 avenue du Dr Pramayon

Tél. : 04 90 95 74 27

Mail : salomonauto13690@gmail.com

Site : www.renault-graveson.fr

Facebook : Renault Graveson



SUBRA MOTOS

Vente et réparations cyclos, scooters, mo-
tos, quads et accessoires.

49 rue Jean Deurrieu Pôle du Sagnon

Tél. : 04 90 94 87 71

Mail : subra.motos@wanadoo.fr

Site : www.subramotos.com

Facebook : subra motos



SUD AUTO EURO REPAR

Station-service - Garage automobile -
Relais Colis

1, avenue du Lieutenant Atger

Tél. : 04 90 92 54 77

Facebook : Garage Sud Auto



GARDIENNAGE CAMPING CAR JV GARDIENNAGE

1613 Route d'Avignon

Tél. : 04 90 95 79 95

Mail : vetterjacques@orange.fr



INFORMATIQUE / TELEPHONIE

MIG INFORMATIQUE

Maintenance Informatique - Téléphonie
mobile

Pôle d'Activités du Sagnon

Port. : 06 63 87 96 10

Mail : contact@mig-informatique.com

Site : <http://www.mig-informatique.com>

Facebook : miginformatique



PCR INFORMATIQUE

Dépannage & Développement de logi-
ciels sur mesure

47 Cours National

Port.: 06 72 37 35 31



LOCATION / VENTE / REPARATIONS DE MATERIELS & AUTRES



GSD ECHAFAUDAGE

(Pose, montage, démontage échafaudages)

201 route d'Arles - ZA pôle Cadillan

Tél. : 04 90 90 27 64

Mail : gsdechafaudage@orange.fr

Site : www.gsdechafaudage.fr



PACA - ASCENSEURS SERVICES

ZA la Marjolaine

rue du Docteur Pramayon

Tél. : 04 90 15 04 84

Mail : t.giniez.paca.ascenseurs@cordver.fr



REGIS LOCATION

26 bis avenue Auguste Chabaud

Tél. : 04 90 95 72 04

Mail : agence.graveson@regis-location.fr

Site : www.regis-location.fr



VINELLE LOCATION

2251 chemin de la Roulade

Tél. : 04 90 90 56 90

Mail : contact@vinelle.fr

Site : www.vinelle.fr

YouTube : <https://www.youtube.com/channel/UCQFjFOP77-X6cvsGhLK5LxQ>



MARQUAGE INDUSTRIEL

TRACAMATRIX

Fréchet Aurelien

ZAC du Sagnon

517, Route de la Roche Taillée

Tél. : 04 90 95 08 97

Mail : info@tracamatrix.com

Site : www.tracamatrix.com

Facebook : Tracamatrix



MIEL ET PRODUITS DE LA RUCHE

JEAN-LUC FAURE - APICULTEUR

Jean-Luc et Christel FAURE apiculteurs passionnés transhumant leurs ruches en fonction des saisons et des floraisons. Dégustez leurs miels (FLEURS, GARRIGUE, ROMARIN, CHATAIGNIER, LAVANDE, ACACIA, CAMARGUE). Les vendredis après-midi de mai à octobre sur le Marché Paysan de Graveson.

254 route des palunettes

13690 GRAVESON

Port. : 06 22 41 39 38

jlfaureapiculture@yahoo.fr



NEGOCE MENUISERIES AGENCEMENT CUISINE

MDM HABITAT

Standard - Sur mesure

Neuf et rénovation

12, Bis Rue de la Poste

Tél. : 04 32 62 79 03

Port. : 06 74 05 31 84

Mail : graveson@mdmhabitat.com

Site : www.mdmhabitat.com

Facebook : MDM Habitat





COMMERÇANTS

J'aime mon village - J'achète à Graveson

OPTIQUE GRAVESON OPTIQUE

Horaires d'ouverture :
9h à 12h / 15h à 19h

10 rue de Provence
Tél. : 04 90 20 67 26
Mail : graveson.optique@gmail.com
Facebook : graveson optique



PÂTISSERIE OLIVIER PASTRELLO

Pâtisserie - Chocolaterie
Ateliers de pâtisserie

2 Rue de la Gardette
Tél. : 09 52 60 21 30
Site : www.olivierpastrello.fr
Facebook : www.facebook.com/olivier.pastrello.patisier.chocolatier



PISCINES MATERIEL ARROSAGE IRRIGATION DISTRIBUTION PROVENÇALE

125, Rue Jean Deurrieu
Pôle d'Activité du Sagnon
Tél. : 04 90 94 96 14
Mail : contact@dispro.irrigation.com
Facebook : Distribution Provençale



PISCINES MAGILINE

3315 route d'Avignon
Tél. : 04 90 15 41 06
Port. : 06 20 53 45 57



PIZZAS A EMPORTER PIZZA DO CHEZ NANT

7 rue de la Poste
Tél. : 04 90 15 79 14
Port. : 06 74 79 81 06



PIZZA JO

(pizzas à emporter au camion le mardi et mercredi soir)

Place du Marché
Port. : 06 07 42 14 76
Facebook : Pizza jo graveson



LA CASA PIZZA

Plus 60 pizzas à venir découvrir et déguster. Ouvert le midi de 11h à 13h et le soir de 17h30 à 22h du mardi au dimanche

47 cours national
Tél. : 04 90 38 55 40
FB : La Casa Pizza



PRESSE LE MAZET DE LA PRESSE

Presse - Papeterie - Librairie
Espace détente

6 Place des Peintres
Tél. : 04 90 90 78 46
Mail : mdlp.graveson@orange.fr / mazet.presse@gmail.com
Facebook : Mazet De la Presse





PRODUITS DU TERROIR

LA FERME DU SÉGALON

Elevage de chèvres et fabrication de fromages au lait cru. Vente sur rendez-vous à la ferme. Et sur le marché de Saint Rémy de Provence le samedi matin.

2255 chemin des chutes

Port. : 06 73 47 33 44

Mail : gwladysgaleron@yahoo.fr Site :

www.lafermedusegalon.fr

Facebook : www.facebook.com/lafermedusegalon



LES FIGUIÈRES DU MAS DE LUQUET

Ouvert : Du 15 juin au 15 octobre du lundi au samedi de 08h30 à 11h30 et de 15h00 à 19h00. Et du 16 octobre au 14 juin 2018 du lundi au samedi de 9h à 12h et de 14h à 17h.

713, Chemin du Mas de la Musique

Tél. : 04 90 95 72 03

Port. : 06 07 19 59 25

Mail : infos@lesfiguieres.com

Site : www.lesfiguieres.com



SALONS DE COIFFURE

COUR'EN D'HAIR

Salon de coiffure

20 Rue de la Gardette

Tél. : 06 81 93 91 47

Site : www.courendhair.com

Facebook : cour'en d'hair



LE CAMÉLÉON

Coiffure Mixte

2, Allée Riboun

Tél. : 04 90 95 73 80

Mail : le-cameleon13630@orange.fr

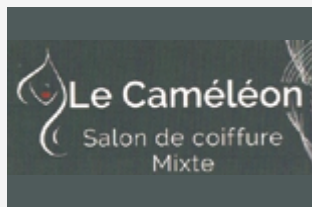

LE SALON DE JESSICA

1 rue des Ecoles

Tél. : 04 32 61 91 13

Facebook : Le Salon de Jessica



NINETTE INSTITUT CAPILLAIRE REDKEN

5 avenue du Dr Pramayon

Tél. : 04 90 24 43 31

Facebook : Ninette institut capillaire

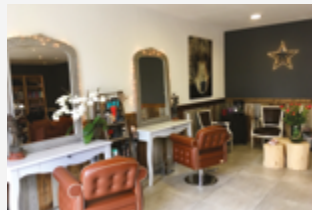

NEW HAIR

Coiffure mixte, barbier, coloration végétale. Adhérent Club « Else & Co » / Trip Advisor « Cut me go »

49, Cours National

Tél. : 04 86 65 69 37

Site : www.newhair-graveson.fr

Facebook : New Hair Graveson



STUDIO 3 M

17 Cours National

Tél. : 04 90 95 74 81

Port. : 06 22 86 83 06

Mail : muriel6419@live.fr





COMMERÇANTS

J'aime mon village - J'achète à Graveson

SALON MANUCURE BOUTIQUE ACCESSOIRES LE BOUDOIR DES FILLES

6 Place Henri Dunant

Port. : 06 16 20 25 65

Mail : bdfgraveson@gmail.com

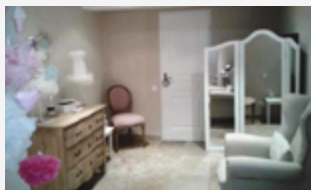

SUSHIS SUSHIBOWL

Sushis à emporter - Livraison gratuite à domicile. Horaires : Du lundi au vendredi de 11h30 à 13h30 & de 18h30 à 21h30. Le samedi & Dimanche : 18h30 à 21h30

3, rue de Provence

Tél. : 04 86 19 66 38

Facebook : sushibowl



TAPISSERIE D'AMEUBLEMENT LIABEUF SANDRINE

522, Chemin Saunier

Port. : 06 72 87 08 28

Mail : sandrine.liabeuf@wanadoo.fr



TRAITEUR PAELLAGABY - LES METS RÉCEPTION

Commerçant non sédentaire (marchés) et traiteur pour réceptions.

Tél. : 04 90 90 51 75

Port. : 06 83 82 87 83

Mail : contact@lesmetsreception.com

Site : www.lesmetsreception.com

Les Mets Réception

Organisateur d'événements



TRANSPORTS / STOCKAGE / LOGISTIQUE

ID LOGISTICS

Logistique

ZAC du Sagnon

Tél. : 04 90 20 57 00



TRANSPORT S-T-H

JULLIAN Anthony

Tél. : 04 90 25 23 21

Port. : 06 98 75 11 18

Fax : 04 90 31 85 57

Mail : a.jullian@s-t-h.com



MANCHON SABINE

2335 Route d'Avignon

Port. : 06 07 81 33 81

PMS TRANSPORTS

103, Rue Jean Deurrieu

Pôle d'Activité du Sagnon

Port. : 04 90 22 43 68



RAPITEAU ET SES FILS

Transports - Affrètement

Pôle d'Activité du Sagnon

331 rue Jean Deurrieu

Tél. : 04 90 85 48 16

Site : www.rapiteau.fr



VENTE DE BOIS- SONS /GROSSISTE SORHOBIS BOISSONS

391 Rue Via Agrippa

Port. : 04 90 89 69 69

Site : www.sorhobis.com

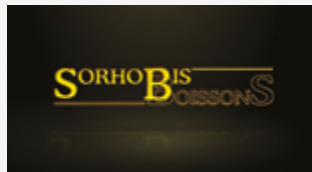



VILAVIGNE

Vins et spiritueux

48 Chemin des Aréniers

Tél. : 04 90 95 71 12

Mail : graveson@vilavigne.fr

Site : www.cellierdeschartreux.fr

Facebook : Vilavigne Graveson

PROVENCE OUTILLAGE

RN 570 - Route d'Arles - Pôle Sagnon

Tél. : 04 90 94 91 76

Mail : contact@provence-outillage.com

Site : www.provence-outillage.fr

Facebook : Provence outillage



VENTE DE MATERIAUX / BRICOLAGE MATERIAUX MODERNES

Pôle d'Activité de Sagnon

Tél. : 04 90 95 66 61



VÊTEMENTS/ CHAUSSURES/PRÊT À PORTER BENHAIM RICHARD

Prêt à Porter féminin

Sur le marché de Graveson le vendredi
matin

COTE SUD

Boutique Prêt à Porter Homme &
Femme

16, Cours National

Port. : 06 16 77 26 85

Mail : cotesud16@gmail.com

Facebook : Côté Sud

PROVENCE MATERIAUX

216 quartier Cassoulen

Tél. : 04 90 90 78 20





SERVICES

J'aime mon village - J'achète à Graveson



ACTIVITES DES SOCIETES HOLDING CYEL AND CO

911 Rue Jean Deurrieu
ZAC du Sagnon
Port. : 06 09 36 07 64
Mail : fred@deurrieu.fr



AGENCES IMMOBILIERES L'AGENCE JULIE IMMOBILIER

Agence ouverte du lundi au samedi

2 & 3 rue du Docteur Pramayon
Zone de la Marjolaine

Tél. : 04 90 15 41 41
Mail : contact@agence-julieimmobilier.com
Site : www.lagence-julieimmobilier.com
Facebook : lagencejulieimmobilier.graveson



LE COMPTOIR DE L'IMMOBILIER LCDI

DHORNE Paul
Transactions immobilières

Port. : 07 87 01 81 46
Mail : paul.dhorne@lcdi.com
Site : www.lcdimmo.com



PATRICE NAVARRO

Agent Mandataire

Port. : 06 09 81 74 92
Mail. : patrice.expertimo@orange.fr



1 2 3 WEBIMMO

BONINO Thierry

Tél. : 04 90 92 31 29
Port. : 06 82 86 63 12
Site : www.123webimmo.com
Mail : saint-remy@123webimmo.com



ANIMATIONS LA FLÈCHE DES ALPILLES

Animation tir à l'arc

Port. : 06 11 23 02 41
Mail : archery.and.events@gmail.com





ARCHITECTE DPLG

NORTHSUD ARCHITECTURE

Savoir-faire en restauration et mise en valeur de propriétés anciennes

18 Cours National

Tél. : 04 90 95 81 89

Mail : contact@nordsud-architecture.com



BANQUES

CAISSE D'ÉPARGNE CEPAC

4 Place du Marché

Tél. : 04 13 39 48 26

Mail : michel.olivier@cepac.caisse-epargne.fr



CREDIT AGRICOLE ALPES PROVENCE

12 Cours National

Tél. : 04 84 63 84 08



AUTO ECOLE

AUTO ÉCOLE DU MISTRAL

2, avenue du Docteur Pramayon

Tél. : 04 32 62 01 91

Port. : 06 86 52 16 65

Mail : christelle.bailly13@orange.fr

Facebook : CER du Mistral Graveson



BUREAU D'ETUDE BATIMENTS INDUSTRIELS

EURL E2CB-45

100 Chemin de la Crémade

Tél. : 04 90 24 54 93

Port. : 06 37 85 87 86

Mail : e2cb-45@orange.fr



COMMUNICATION POUR COMMERCANTS NON SEDENTAIRES EDITIONS ALEXANDRE

26, Via Agrippa - Zac du Sagnon

Tél. : 04 90 90 68 56

Mail : contact@leseditionsalexandre.com

Site : www.leseditionsalexandre.com



CONSEIL EN GESTION OBSIDIAN GLOBAL

Conseil pour les affaires et autres conseils de gestion

911, Rue Jean Deurrieu

ZAC du Sagnon

Port. : 06 09 36 07 64

Mail : fred@deurrieu.fr

Site : www.gravedemachefer.fr



AVOCAT

VIRGINIE AYME

12 rue de la Poste

Place Henri Dunant

Tél. : 04 32 62 73 04

Fax : 09 58 58 31 33

Mail : virginie.ayme@ayme-avocat.fr

Site : www.ayme-avocat.fr



SERVICES

J'aime mon village - J'achète à Graveson

CONSEILS EN RECRUTEMENT ARHOW CONSULTING

3, Le Clos Pascal

Tél. : 07 84 14 22 44

Mail : isabelle.delestre@arhowconsulting.com

Site : www.arhowconsulting.com



CONSTRUCTEURS MAISONS INDIVIDUELLES

AST GROUPE

4 avenue du Docteur Pramayon

Tél. : 04 90 95 73 26



SUD CONSTRUCTIONS

Promotion & Construction

608, Rue de la Roche Taillée - Zac du Sagnon

Tél. : 04 90 32 00 46

Port. : 06 26 93 53 28

Mail : sudconstruction@free.fr

Site : www.sud-constructions.fr



VILLAS TRIDENT

4 avenue du Docteur Pramayon

ZA La Marjolaine

Tél. : 04 32 60 60 90



DESSIN PROJETS MAISON JARDIN

S.V.B

VANBATTENN Sylvie

BP 13 - 13690 Graveson

Tél. : 06 03 60 03 39

Mail : svb.syl@gmail.com



ECRIVAIN PUBLIC, FORMATIONS

BA SOLUTIONS

32 Lotissement le Grand Vallat

Tél. : 06 82 24 06 79

Mail : basolutions@orange.fr



ETUDE THERMIQUE DESSINATEUR

THERMI 13

Thermicien/Dessinateur indépendant

Garay JULIEN

32 rue des Genêts

Port. : 07 64 09 81 23



THERMIQUE ETUDE

Calculs thermiques réglementaires

RT2012 - Attestation PC16

CHEREAU Héléène

12 rue du Gué

Tél. : 04 90 26 63 41

Port. : 06 27 15 27 81

Mail : info@thermique-etude.fr

Site : www.thermique-etude.fr





EVENEMENTIEL

BAMBOU SARL

Spécialiste Articles identifiés à votre marque.

33 Cours National

Tél.: 04 90 27 07 78

Mail : contact@bambou-fashion.fr

Site : www.bambou-fashion.fr



EXPERT COMPTABLE

MOREL EXPERTISE

33 Cours National

Tél.: 04 90 95 75 99

Site : www.morel-expert.com



GEOLOGUE / SOURCIER

INSTITUT FRANÇAIS DE GÉOBIOLOGIE

Jean-Yves DROUHIN

Tél. : 07 82 99 17 69



GESTION D'ENTREPRISES

DM PRESTATIONS

Gestion administrative, comptable, commerciale et en ressources humaines

Port. : 06 67 74 33 27

Mail : dm.prestations@orange.fr

Site : www.dmprestations.fr

Facebook : DM Prestations



IMPRIMERIE

TRAVAUX GRAPHISTE

RÉMY ALLOYAN

Création de logo, carte de visite, marquage véhicule, faire part, plaquette, flyer, affiche, autocollant, etc...

911, Rue Jean Deurrieu ZAC du Sagnon

Port. : 06 37 23 34 16

Mail : remy@alloyan.fr

Site : www.alloyan.fr



SARL ARSAPRIM

Conception - Edition sur tous supports
Distribution - Diffusion

26, Via Agrippa ZAC du Sagnon

Tél. : 04 90 90 68 50

Mail : contact@arsaprim.com

Site : www.arsaprim.com

Facebook : Arsaprim



INSTALLATION & ENTRETIEN D'AQUARIUM

THOM'AQUA SERVICES

Particuliers & Professionnels

Tél. : 06 67 14 80 28

Mail : thomaquaservices@gmail.com

Facebook : Thom'Aqua Services



LAVERIE AUTOMATIQUE

Ouvert 7j/7 de 6h00 à 22h00

Rue de la Mairie





SERVICES

J'aime mon village - J'achète à Graveson

MAITRISE D'ŒUVRE

BMC CONCEPT

Thibaud MASSE
Mètres, chiffrage, coordination et suivi de travaux

Tél. : 06 89 13 30 94

Mail : bmcconcept13@gmail.com



PHOTOGRAPHES / VIDEASTES

CLICHÉS2COM

M. Payon Pascal
Photographie publicitaire et de communication

Tél. : 04 90 90 55 42

Port. : 06 74 63 30 91

Mail : contact@clichés2com.fr

Site : www.clichés2com.fr

Facebook : clichés2com



LINSOLAS MARIE-BLANCHE

Port. : 06 24 53 34 54

Mail : marieblanche.pintre@gmail.com



ZEN'IT PRODUCTION

TEXIER Stéphanie & Franck
2 bis Allée Riboun - Avenue Auguste Chabaud

Port. : 06 62 46 34 75

Mail : zenitproduction@hotmail.fr

Site : zenitproduction.com

Facebook : Zen'it production



PROMOTEUR / CONSTRUCTEUR & MARCHAND DE BIENS

TME / TERRACOM / MAS D'ELISE

3, Avenue du Docteur Pramayon -
Zone commerciale la Marjolaine

Tél. : 04 90 92 91 34

Port. : 06 13 54 27 57

Mail : tmelise1@orange.fr



PRODUCTION AUDIOVISUELLE & CINEMA

COME ON PRODUCTIONS

Port. : 06 15 29 31 63

Mail : prod@come-on.fr

Site : www.come-on.fr



TATOUAGE SAB'INK TATTOO

33 Cours National
Ouvert : du mardi au samedi 11h00 -
12h30 / 14h00 - 18h00
Mercredi et samedi 11h00 - 17h00
non stop

Tél. : 09 73 29 76 06





TAXIS

TAXI CÉDRIC BEAUME

Circuits touristiques, gares, aéroport, transport professionnel et particulier, transport de colis et plus urgents, bagages.

Port. : 06 20 24 08 09

Mail.: taxicedricgraveson@gmail.com



SERVICE PUBLIC LA POSTE

11 rue de La Poste - Ouvert le
lundi-mercredi et vendredi de 8h30
à 12h.



TAXI PIERRE GOUIN

Place 1 à Maillane et 4 à Graveson

Port. : 06 09 18 81 85

Mail : gunp13@gmail.com



TAXI ROBIN

Circuits touristiques, transports gares ferroviaire, routière, aéroports, Transports malades assis
Station : boulevard Général de Gaulle.

Port. : 06 22 33 50 49

Fax : 04 32 61 93 37

Mail : taxi-robinfrederic@gmail.com





ARTISANS

J'aime mon village - J'achète à Graveson



CARRELAGE / REVÊTEMENT

EURL BARROYER

Carrelage - Dallage - Faïence

Port. : 06 19 58 20 42

Mail : eurlbarroyer@gmail.com



CARRELAGES ET TRADITIONS LESCUYER CLAUDE

Tél. : 04 90 95 84 53



CHRISTOL CLAUDE

Carrelage, plâtre, rénovation

Tél. : 04 90 25 21 78

Mail : claude.christol@orange.fr



MELI BRUNO SARL

Port. : 06 09 88 44 93

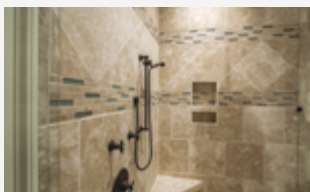

ROMA CARRELAGE

Port. : 06 28 72 26 83

Mail : romanoca@hotmail.fr



ELECTRICITE / PLOMBERIE / CHAUFFAGE/ FRIGORISTE/ AUTOMATISME INDUSTRIEL

AM20

Herrero Arnold

Port. : 06 03 74 25 25

Mail : arno1ddu84@hotmail.fr



BIANCONE JACQUES

Sanitaire - Plomberie - Dépannage 7/7

Port. : 06 76 76 45 64

Mail : bianconejacques24@gmail.com





BUSQUET SARL

BUSQUET Jean-Marc

Port. : 0616 47 23 82

06 19 41 46 19

Mail : busquetjm@sfr.fr



ECS ELECTRICITE

Port. : 07 7814 47 91

Site : www.ecgelectricite.com



IMBEMBO FRANÇOIS

Plomberie, chauffage, climatisation

Port. : 06 80 94 64 01

Mail : francoisimbembo@gmail.com



DEPAN'VITE

RISTAT Julien

Plomberie - sanitaire - dépannage

Port. : 06 13 45 83 61

Mail : depan.vite@hotmail.fr



GREGOIRE FROID

GREGOIRE Sébastien

(Frigoriste : Installation, maintenance, Dépannage)

Port. : 06 50 09 68 93

Mail : gregoirefroid@gmail.com

Site : www.gregoire-froid.fr



LOÏC VIGNAUD PLOMBERIE

Plomberie, chauffage, climatisation

Port. : 06 19 76 59 44

Mail : pv.plomberie@gmail.com



DURAND CLIMATISATION

DURAND Denis

(Climatisation-Chauffage-Pompe à Chaleur)

Port. : 06 24 10 15 19

Mail : ddurandclim@cloud.com

Site : www.durandclimatisation.fr



HP'R

M. Lionel Ruspini

Port. : 06 61 93 28 18

Mail : l.ruspini@hpr13.fr



MISTRAL CLIM

DELANGE Arnaud

Port. : 06 21 18 70 16

Mail : arnaud.delange@wanadoo.fr

Site : mistralclim.free.fr





ARTISANS

J'aime mon village - J'achète à Graveson

MPELEC

MICHALON Philippe

Tél. : 09 81 73 78 44

Port. : 06 60 70 58 07

Mail : contact@mpelec.eu



SPECPRO

Port. : 06 22 22 05 41

Mail : specpro13@gmail.com



FACADES/ NETTOYAGE BAUDINO ANTHONY

Port. : 06 98 18 91 20



RENARD CLEMENT

Electricité - Plomberie - Chauffage

Port. : 06 61 84 93 21

Mail : clem.renard92@gmail.com



TECHNI PLUS

MARTINEZ Blaise

Port.: 06 03 40 10 08

Mail : techniplus@wanadoo.fr



DUMONT FAÇADES

Façades et isolation thermique par l'extérieur

Tél. : 04 32 61 93 01

Port. : 06 11 55 46 33

Mail : serge30.dumont@gmail.com



SALVA

MONTELEON Sauveur

Électricité - Plomberie - Chauffage -
Constructeur piscines

Tél : 04 90 15 41 06

Port. : 06 20 53 45 57

Mail : salvapiscine@orange.fr



ULME

ULME Christian

Port. : 06 75 04 44 66

Mail : ulme.christian@gmail.com



FM FAÇADES

GILLES Fabien

Port. : 06 50 99 86 61





FERRONNERIE/ METALLERIE FERRONNERIE CHARROIN ALAIN

Tél. : 04 90 95 80 21
Port. : 06 09 38 76 88
Mail : alain.charroin0734@orange.fr



FERRONNERIE NICOLAS SABATIER

Construction hangar métallique
Portail fer

Port. : 06 86 41 09 67
Mail : sabatier.fer@gmail.com



MARTINEZ FERRONNERIE

MARTINEZ VALERO José

Port. : 06 60 77 40 21
Mail : jose.martinez11@free.fr



SABATIER CHRISTOPHE

Ferronnerie - Métallerie

Port. : 06 10 34 02 49
Mail : christophe.sabatier28@orange.fr



SFM SABATIER CHARLY

Ferronnerie, métallerie et construction
bâtiment

Port. : 06 29 55 22 36
Mail : c.sabatier1@orange.fr

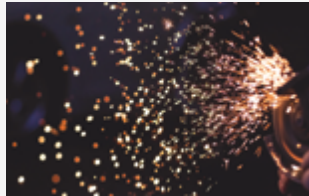

MACONNERIE GENERALE/ RENOVATION/ GROS ŒUVRE BADIOU DAVID

Maçonnerie Générale

Port. : 06 10 17 49 74



BESIGNA YVES

Maçonnerie gros œuvre, second
œuvre, piscine etc...

Port. : 06 98 48 09 72
Mail : yves.bisegna@bbox.fr



BK CONSTRUCTIONS

BERRABAH Karim

Port. : 06 22 64 54 70
Mail : bkconstructions13@gmail.com



BUSQUET SARL

BUSQUET Jean-Marc

Port. : 06 16 47 23 82
06 19 41 46 19
Mail : busquetjm@sfr.fr





ARTISANS

J'aime mon village - J'achète à Graveson

D.M.E

MAYOUD David

Tél. : 04 32 61 45 05

Port. : 06 86 38 19 92

Mail : david.mayoud@hotmail.fr



LEBRETON CONSTRUCTIONS

LEBRETON Stéphane

Port. : 06 11 38 08 30

Mail : slmaconnerie@gmail.com



PROVENCE MAÇONNERIE PISCINE

NAERT Sébastien

Tél. : 04 90 95 89 70

Port. : 06 81 64 05 92

Mail : pmpnaert@gmail.com



EURL ALVES FERNANDO

Port. : 06 61 19 83 91

Mail : aftcegraveson@gmail.com



MAÇONNERIE GENERALE MELI BERNARD

Tél. : 06 26 34 11 16

Mail : meli.bernard@orange.fr



SCV MACONNERIE GENERALE

Correia Valente Sergio

Tél. : 04 86 34 94 60



LC BATIMENT

LESAGE Christophe

Port. : 06 63 72 71 17

Mail : fullpowa@hotmail.fr



MELI NICOLAS

Port. : 06 22 83 12 83

Mail : nico.meli@sfr.fr



VETTER ROBERT

Tél.: 04 90 95 72 67

Port.: 06 86 77 09 40

Mail : vetter.robert@orange.fr





MENUISERIES / CHARPENTES/ EBENISTES / SERRURERIE ARCHET SEBASTIEN

Menuiserie d'agencement intérieur & extérieur - Pose et dépannage
Tél. : 06 16 18 86 95



CML SERRURERIE

SAINT MICHEL Cyril

Tél. : 04 86 34 54 18
Port. : 06 61 18 35 60
Mail : cml.serrurerie@gmail.com



CUISINES & BOIS

(Menuiserie d'agencement)
GINOUX Gilbert

Port. : 06 62 35 81 32
Mail : gilbertginoux@gmail.com



FOVET FREDDY

Montage en charpentes métalliques

Port. : 06 08 70 28 32
Mail : freddy.fovet@yahoo.fr



MAI2G

Alain DUCHENE
Menuiserie d'Agencement Intérieur

Tél. : 06 09 06 51 73
Mail : duchsud13@gmail.com



MENUISERIE PHILIPPE GAUTIER

Port. : 06 03 12 37 62



PARET MICHEL

(pose de menuiserie)

Port. : 06 14 25 00 37
Mail : michel.paret@hotmail.fr



PARET NICOLAS

Port. : 06 58 26 60 02
Mail : nicolafhdu13@hotmail.fr



MENUISERIES METALLIQUES/ METALLERIE

MB METAL

201, Route d'Arles - Pôle Cadillan

Port. : 06 28 06 63 08
Mail : contact@mb-metal.com





ARTISANS

J'aime mon village - J'achète à Graveson

MULTI SERVICES

ABATE PATRICK

Peinture - Petit Jardinage

Tél. : 06 34 69 36 61

Mail : patrick.abate@hotmail.fr



CUISIN' A DOMICILE

Simon Olivier

Vente de cuisine et aménagement à domicile

Port. : 06 15 17 87 41

Mail : cuisinadom@hotmail.com



LB MULTISERVICES

BENHAÏM Loïk

Port. : 06 62 44 11 25

Mail : loikbenhaim@orange.fr



ATOUS TRAVAUX

JAOUL Stéphane

Multi travaux et services : peinture, placo, maçonnerie, carrelage...

Tél : 04 90 95 70 18

Port. : 06 34 20 12 84

Mail : atous.travaux@orange.fr

DANIEL INGRID

Entretien de piscines - SAV - Réparations sur Graveson & alentours

Port. : 06 12 64 07 03

Mail : ingrid-savaiano@orange.fr



LC RÉNOVATION

CHARLES Lionel

(Aménagement intérieur/extérieur)

Port. : 06 19 33 73 26

Mail : charles.lionel13@gmail.com



A VOTRE SERVICE

DAILLAN Jérôme

Multiservices plomberie, électricité

Port. : 06 25 78 19 95

Mail : daillanjeje@gmail.com



G MULTISERVICES 24H/24H

GARCIA Jacques

Port. : 06 28 77 82 76

Mail : garciajacques1982@neuf.fr

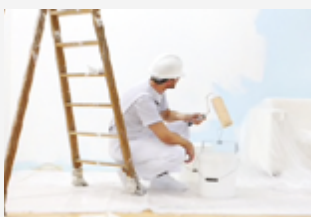

MAISON ET JARDIN MULTISERVICES

VITRY Eric

Rénovation Intérieure

Tél. : 04 90 90 52 30

Port. : 06 83 45 78 30

Mail : maison.jardin@orange.fr

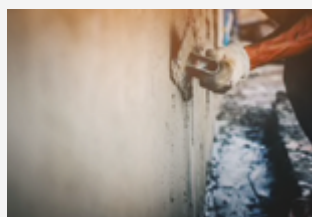



MULTISERVICES LUCANGELO

PESENTI Jean-Marc

Port. : 06 13 80 30 64

Mail : jean-marc.pesenti0372@orange.fr



PALETTE / EMBALLAGE RECYCLAGE BOIS LA MAILLANAISE

Port. : 06 14 89 45 61

Mail : lamaillanaise@orange.fr

Site : www.palettes-occasion-provence.com

Facebook : La Maillanaise Palettes



PAYSAGISTE/ ENTRETIEN ESPACES VERTS HÉRON OLIVIER

Tél. : 04 90 90 52 82

Port. : 06 23 99 21 77

Mail : heron.sarl@sfr.fr



ISNARD LUDOVIC

Port. : 06 99 06 39 93



JARDIN SERVICE DU SUD

RICHE Philippe

Tél. : 04 90 90 79 60

Port. : 06 37 58 11 60

Mail : jardinservedusud@orange.fr

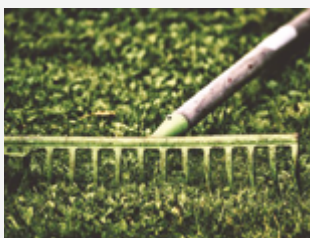

LA MAIN VERTE

BOUZIANI Jérémie
Paysagiste / Élagage

Port. : 06 25 49 46 88

Mail : lamainverte13@gmail.com

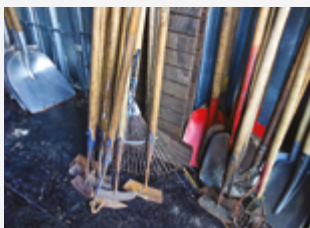

PECOUT CLEMENT

(Entretien jardin, Multi-services)

Port. : 06 24 95 86 37

Mail : clement.pecout@sfr.fr

Site : clementpecout.esy.es



VEGETAL TOUBIB

FAURE Gérard

Port.: 06 61 22 17 11



PEINTURE/ DECORATION/ REVÊTEMENT BRIOLE DAVID

Port.: 06 64 67 14 15

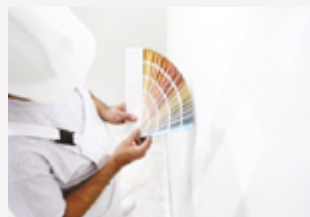



ARTISANS

J'aime mon village - J'achète à Graveson

CALDERON ANTOINE PEINTURE DÉCORATION

Peinture, décoration

Tél.: 04 90 95 73 99

Port.: 06 81 04 61 67

Mail : a.calderon.peintre@hotmail.fr



GILLES PEINTURE

GILLES Loïc - Peintre en bâtiment

Tél. : 04 90 90 86 36

Port. : 06 61 35 34 72

Mail : gillesloic13@gmail.com



LE PINCEAU D'ALDO

GIRE Samuel

Port. : 06 11 07 33 97

Mail : samuel.gire@orange.fr

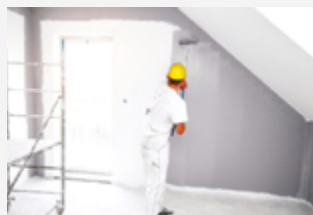

LUCIE PEINTURE

LECLERCQ Lucie

Peinture Intérieure & Extérieure

Port. : 06 23 72 24 91

Mail : lucieleclercq13@hotmail.com



VACHET JONATHAN

Peintre décorateur

Port. : 06 83 22 16 29

Mail : jonathan.vachet@wanadoo.fr



PLAQUISTE/JOINT/ ISOLATION

NF PLACO

FONTAINE Nicolas

Plaquiste, isolation, joints, peinture

Port. : 06 29 43 75 56

Mail : nicolas.fontaine09@orange.fr



TRAVAUX DIVERS/ TERRASSEMENT COURANT & DEMOLITIONS /VRD AGRICOLE

BARTOLOTTA PIERRE

375, Rue Via Agrippa

Tél. : 09 54 17 01 20



DEURRIEU TP

DEURRIEU Florian

911, Rue Jean Deurrieu

ZAC du Sagnon

Port. : 06 59 59 05 55

Mail : tp@deurrieu.fr

Site : www.deurrieutp.fr



D.M.E

MAYOUD David

Port. : 06 86 38 19 92

Mail : david.mayoud@hotmail.fr





GOTRAP

GONNET Jean-Luc
Terrassements - TP - Travaux agricoles

Tél. : 09 74 66 68 65

Port. : 06 74 51 10 07

Mail : gonnet.travaux@dartybox.com



MOUIREN TRAVAUX AGRICOLES

BERNARD Quentin
911, rue Jean Deurieu ZAC du Sagnon

Port. : 06 69 74 33 40

Mail : quentin@mouiren.fr

Facebook : Mouiren Travaux Agricoles



M2 RA TRAVAUX PUBLICS

CHAZE Roger

Port. : 06 50 20 82 47

Mail : contact@m2ra.fr

Site : http://m2ra-travauxpublics.fr



ROD PROVENCE TERRASSEMENTS

NAERT Rodolphe
Aménagements extérieurs, VRD, fosses septiques, tout terrassement.

Port. : 06 12 21 50 87

Mail : rod_0013@yahoo.fr



SOUALAH TERRASSEMENT

Terrassement - Débroussaillage - Nettoyage de chantiers - Location d'engins

Port. : 06 25 79 30 51

Mail : soualahterrassement@gmail.com

Facebook : www.facebook.com/soualahterrassement



STROPIIANA ALAIN

Tél. : 04 90 95 85 02

Port. : 06 41 19 48 07



1991 TP

JULLIAN Bastien

Port. : 06 21 35 74 82

Mail : bureau1991tp@outlook.fr

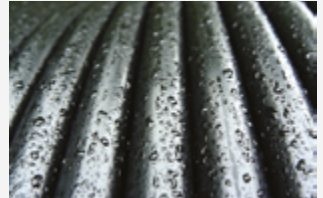

VENTE/DEPANNAGE/MAINTENANCE ELECTRICITÉ/ELECTROMÉNAGERS

DEP CHAUFFAGE

OURADOU Henri

Dépannage chaudière et tout chauffage

Tél. : 04 90 90 55 90

Port. : 06 61 13 55 90

Mail : ourra55@orange.fr



OLLIER JEAN FRANÇOIS DÉPANNAGE ÉLECTROMÉNAGER

Dépannage et vente d'électroménager

Tél. : 04 90 95 82 85

Port. : 06 08 26 59 13

Mail : ollierjeanfrancois13@gmail.com





RESTAURANTS

J'aime mon village - Jachète à Graveson



RESTAURANTS

LE BISTROT SOUS LES PLATANES

Pauline et Greg vous proposent une cuisine conviviale aux notes provençales réalisée à partir de produits frais et de saison. Côté bar à vin, venez découvrir leur sélection de vins locaux ou de grandes régions viticoles françaises. Fermé le mercredi en hors-saison.

518 route d'Avignon
Tél. : 04 90 90 79 87

Mail : lebistrotsouslesplatanes@hotmail.com
www.lebistrotsouslesplatanes.fr
Facebook : Le Bistrot sous les platanes Graveson



LE CHALET DES ARÈNES

Le restaurant des Arènes est idéalement situé au centre-ville, parking à proximité avec terrasse ombragée. Carte et menu du jour. Animations. Ouvert tous les midis et le vendredi et samedi soir.

13, Route de Châteaurenard
Tél. : 04 90 95 71 02
Port. : 06 23 10 00 91
Mail : reynès.laurent67@gmail.com



LE COURS 15

Produits frais de saison, cuisine traditionnelle, au cœur du village, terrasse sur cours d'eau. Ouvert tous les midis du lundi au samedi et vendredi et samedi soir.
Ouvert tous les midis du lundi au samedi et vendredi et samedi soir.

15, Cours National
Tél. : 04 90 26 45 59
Mail : mandy-ma@hotmail.fr



LE MOULIN D'AURE

Restaurant gourmet, terrasse ombragée face à la piscine. Cuisine méditerranéenne avec des produits du marché et des senteurs d'ici et d'ailleurs.
Ouvert du 13 avril au 30 septembre.

112 Route de Cassoulen
Tél. : 04 90 95 84 05
Fax : 04 90 95 73 84
Mail : reception@hotel-moulindaure.com
Site : www.hotel-moulindaure.com



LE MURALA

Une cuisine française traditionnelle et raffinée aux accents d'Asie. Ambiance chaleureuse et cosy, venez profiter de notre terrasse couverte et de notre salle à l'esprit zen avec vue sur la Montagnette. Parking, hôtel à proximité. Fermé le dimanche soir, lundi midi et mardi midi. Fermé le dimanche soir, lundi midi et mardi midi.

RESTAURANTS

J'aime mon village - J'achète à Graveson



421, Chemin de l'Aubusse
Tél. : 09 84 00 26 76
Port. : 06 44 10 45 68
Mail : orchideedesiam@gmail.com



LE ZINC DU SUD

Restaurant situé au cœur du village, en face la mairie. Cuisine traditionnelle préparée avec des produits frais de saison. Large carte des vins, petit déjeuner, apéro, soirée musicale, cocktail, accès wifi gratuit. Terrasse de mai à octobre. Ouvert toute l'année : Mardi Midi, Mercredi Midi, Jeudi Midi et Soir, Vendredi Midi et Soir, Samedi- Midi et Soir. Ouvert toute l'année : Mardi Midi, Mercredi Midi, Jeudi Midi et Soir, Vendredi Midi et Soir, Samedi- Midi et Soir.

11, Cours National
Tél. : 04 90 94 72 02



L'OLIVIER

Restaurant Pizzeria, cuisine provençale et traditionnelle. Accueil chaleureux. Fermé le lundi et le mardi.

2, avenue du Docteur Pramayon
Tél. : 04 90 94 73 28



L'ATELIER D'YVAN - YVAN CADIOU - CUISINE INSOLITE

Dans un domaine chargé d'histoire et entouré de verdure du Château du Breuil, vous pénétrez dans l'atelier coloré, énigmatique mais si envoûtant d'Yvan CADIOU. Cet artiste culinaire qui a bourlingué sur à peu près tous les continents et connus les cuisines des plus grands palaces a choisi de poser ses valises et ustensiles à Graveson. Sur réservation.

Domaine du Breuil - 3453 Ancien
Chemin d'Arles
Tél. : 06 63 48 75 75
Port. : 06 64 82 40 40
Mail : cadiou.yvan@gmail.com
Site : www.yvancadiou.com



LA CABANE BAMBOU

Déjeunez l'été dans un cadre serein et zen, à l'ombre des platanes. Dégustez la cuisine vivante, une alimentation crue et bio autour de notre buffet aromatique. Découvrez nos assiettes fraîcheur pleines de vitalité et de santé. Ouvert du 1^{er} juillet au 31 août sur réservation.

Ouvert du 1^{er} juillet au 31 août sur réservation.

Musée des arômes et du parfum
Ancien chemin d'Arles

Tél. : 04 90 95 81 72

Mail : info@museedesaromes.com





HÉBERGEMENTS

J'aime mon village - J'achète à Graveson

HOTELS

LE MAS DES AMANDIERS***

Logis de France, 3 cheminées, 29 chambres climatisées wifi, TV, parking, piscine chauffée, salon de détente, terrain de boules, jardin zen. Ouvert du 23 mars au 31 octobre 2019 et toute l'année sur réservation. Restaurant indépendant sur le site de l'hôtel.

112 impasse des Amandiers

Tél. : 04 90 95 81 76

Mail : contact@hotel-des-amandiers.com

Site : <http://hotel-des-amandiers.com>



LE MOULIN D'AURE***

Charmant hôtel de 19 chambres et restaurant situés dans un écrin de verdure au milieu des oliviers. A 5 km de St Rémy de Provence, venez découvrir nos prestations et vous détendre au bord de la piscine.

112 route de Cassoulen

Tél.: 04 90 95 84 05

Fax : 04 90 95 73 84

Mail : reception@hotel-moulindaure.com

Site : www.hotel-moulindaure.com



LOCATIONS

SAISONNIÈRES

LE MAS DES OLIVIERS 1 ****

ET 2 (4 CLÉS)

Très beaux hébergements indépendants, équipement de qualité dans villa récente. Situation calme en campagne. Vue reposante sur jardin et piscine. Terrasse privative non close de 35 m², tonnelle, salon de jardin. Terrain privatif clos de 2000 m² planté d'oliviers.

423 chemin de l'Aubusse

Tél. : 06 20 65 16 80

port. : 06 11 34 80 14

Mail : jlbx@wanadoo.fr

Site : <http://www.location-mas-oliviers.com>



LE PRIEURÉ VAN GOGH ***

Un havre de paix au cœur du village-3-pièces (50 m²) / 2 chambres / 4 personnes

Dans une demeure de charme noyée dans les feuillages de trois magnifiques platanes, appartement lumineux au 1er étage. Beaux volumes, décoration soignée, très calme, tout confort. Terrasse divine pour les repas et les siestes. Jardin commun et piscine spacieuse. Parking sécurisé. Accès à tous commerces et commodités à pied.

Tél. : 06 12 99 84 77

Mail : lepieurevangogh@yahoo.fr

www.lepieurevangogh.com



LE CLOS DU LEVANT ***

Dans la verdure et le calme notre villa de plain-pied vous offre un séjour accueillant et confortable pour 2 personnes. Jardin-pelouse, parking clos. Commerces à proximité. Ouvert toute l'année.

1 chemin du Levant.

Tél. : 04 90 95 83 41

Port. : 06 33 30 81 41

Mail : thebaines@orange.fr

Site : <http://www.sejournenprovence.com>





LE MAZET DES PINS ***

Appartement indépendant dans jardin des propriétaires. Au RdC : salon / cuisine, salle d'eau avec WC. A l'étage : deux chambres dont une avec clic clac. Lit bébé sur demande. A l'arrivée buffet froid de bienvenue offert. Ouvert du 1er avril au 31 décembre.
3 chemin des lonnes

Tél. : 06 72 71 72 22

Fax : 04 90 90 86 76

Mail : mazetpinsmatalonga@yahoo.fr

Site : <http://www.mazetdespins.com>



L'OLIVIER ***

Gîte de France 3 épis. En pleine campagne, sur une exploitation agricole biologique. Cour privative 500 m² environ entièrement close, terrasse de 33 m² sous pergola avec salon de jardin. De plain-pied, Grande pièce principale avec salon et coin cuisine. 1 chambre avec lit en 140 cm. 1 salle de douche avec WC. 1894, ancien chemin d'Arles

Tél. : 06 62 35 26 94

Port. : 06 62 35 26 94

Mail : jerome.ayme@orange.fr

Site : <http://www.gdf13.com/fiche-hebergement-13G160430.html>



LE MAS ALBERT ***

Gîte de France 3 épis. Mas de plain-pied indépendant en campagne, face à des pommiers. Terrasse sud face à la piscine. Le gîte s'ouvre sur le séjour avec cuisine ouverte équipée. Espace repas pour 6 personnes. Coin salon avec 2 canapés, cheminée. 3 chambres avec lit 2 personnes. Salle d'eau avec douche à l'italienne.

Tél. : 09 73 15 84 23

Port. : 06 62 65 22 82

Mail : xavierayme@yahoo.fr

Site : <http://www.gdf13.com/fiche-hebergement-13G130618.html>



LE PRÉ DU ROI ***

Gîte de France. Villa de 125 m² totalement indépendante, idéalement située en pleine campagne, à moins d'1 km des commerces du village. Au calme, sans vis-à-vis, et avec la vue sur le massif de la Montagnette. Terrain de 1 000 m² clos, piscine privée chauffée, sauna.
2 ter Chemin du Pré du Roi

Tél. : 04 90 26 78 95

Port. : 06 16 47 21 17

Mail : eric.miollan@wanadoo.fr

Site : www.gdf13.com/fiche-hebergement-13G160646.html



LE MAS DE L'ABEILLE ***

Gîte de France 3 épis. En pleine campagne, sur une exploitation agricole biologique (arboriculture et maraîchage), gîte mitoyen à un autre gîte mais bien séparé et sans aucun vis-à-vis. Bel espace extérieur privatif avec jardin entièrement clôturé de 800 m² environ, terrasse de 24 m² sous pergola avec salon de jardin. Ouvert toute l'année.

Tél. : 06 62 35 26 94

Port. : 06 62 35 26 94

Mail : jerome.ayme@orange.fr

Site : <http://www.gdf13.com/fiche-hebergement-13G160429.html>



MAZET DES CHUTES ***

MONTAGNETTE ET MUSCADE

Le mazet des chutes vous accueille pour une parenthèse au calme dans l'un de ses 2 petits mazets, intime et tout confort au charme contemporain véritable havre de paix. Le mazet des chutes est doté d'une piscine au beau milieu des oliviers et vous accueille toute l'année.
2 impasse des chutes

Port. : 06 76 03 27 78

<http://lemazetdeschutes.fr/contact@lemazetdeschutes.fr>





HÉBERGEMENTS

J'aime mon village - J'achète à Graveson

LE MAS LE SAINT PONS **

Bienvenue à la ferme. Ce gîte 3 épis, en campagne, bien aménagé, est mitoyen au mas du propriétaire avec cour réservée. Profitez de la piscine commune. Une chambre avec salle d'eau et wc privés. Au 1er étage une chambre avec 2 lits et 2 chambres communicantes pour 7 personnes. WC + SDB. Ouvert toute l'année.
608 chemin de Costebelle

Tél. : 04 90 90 55 52

Port. : 06 27 77 38 05

Site : <http://www.gdf13.com/fiche-hebergement-13G99.html>



LES GITES DU DOMAINE DU BREUIL

Bienvenue à la ferme et 3 épis. Majestueuse propriété entre Avignon et Alpilles avec très beaux gîtes indépendants, ouvrants sur un parc arboré. Propriété clôturée, accessible par portail (code). Décoration de caractère avec pierres apparentes, poutres. Propose trampoline, tennis, ping-pong.
Domaine du Breuil, 1036 route du breuil

Tel. : 04 90 95 70 35

Port. : 06 19 57 47 90

domaine.du.breuil@orange.fr

<http://www.gdf13.com/fiche-hebergement-13G100308.html>

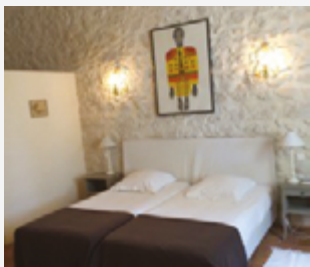

LE MAS ST ANGE

Ce mas de village situé entre les Alpilles et la Montagnette vous accueille pour vos vacances, séminaires ou réunions familiales. Capacité de 16 à 20 personnes. Climatisé et chauffé. Piscine privative paysagée et sécurisée. 10 chambres, 4 salles de bain, cuisines équipées avec lave-vaisselle. Tout confort. Connexion internet. 15, bis Rue Du gué

Tél. : 06 87 54 25 43

Port. : 06 77 16 46 67

Mail : agnes.teissonniere@wanadoo.fr

Site : <http://www.saintremy-vacances.com>



LES GÎTES DE L'IMPASSE DU MAS VERT ***

4 Meublés de Tourisme avec 1 ou 2 chambres pour 3 à 7 personnes tout confort, piscine, parc de 10 000 m2, jardin, barbecue, jeux de boules, badminton, clim réversible. Calme absolu. Ouvert toute l'année.
2 Impasse Du Mas Vert

Tel : 04 90 95 77 94

Port. : 06 80 58 89 20

gitesmasvert@free.fr

<http://www.gitesmasvert.com>



LA MAISON

Charmante villa située proche du centre du village de Graveson. Emplacement idéal pour visiter notre magnifique région, vous pourrez aussi vous détendre au bord de la piscine ! Ouvert toute l'année.
1 impasse des palunettes

Port. : 06 70 73 71 13

Mail : brigitte.beuward@gmail.com



MARKEBEA

Maison en campagne, 3 chambres, salon, séjour, cuisine US, jardin, barbecue, accès à la piscine familiale. Ouvert en juillet et aout.
601, Draille De Redonneau

Tél. : 04 90 95 71 93

Mail : marc.edy@sfr.fr





LES LOCATIONS PROVENCE ZEN-LE MAS ET LE LOFT

Au cœur de la Provence, entre Alpilles et Montagnette, en campagne, à deux pas du musée des arômes et du parfum et de l'espace aromacocoon, espace japonais de bien-être. Dans un parc de 3 ha composé de jardins aromatiques et de champs de lavandes. Ouvert toute l'année.

Ancien chemin d'Arles

Tél. : 04 90 95 81 72

Mail : info@museedesaromes.com

Site : www.provencezenlocations.com



LES ABRICOTIERS 1 ET 2

Les abricotiers sont composés de 2 maisons de vacances entièrement indépendantes, avec une piscine privée (protégée par une clôture en fer), dans un verger d'abricotiers, idéal pour les enfants. C'est une situation de campagne tout près de la ville. Ouvert de mai à fin septembre. 768 quartier de la roulade

Tél. : 04 90 95 77 43

poncon.paulette@orange.net



CAMPING

LES MICOCOULIERS***

Camping Premium Quality Le camping vous accueille au cœur d'un site splendide et d'un région riche en patrimoine dans un cadre chaleureux et convivial avec pour 116 emplacements sur une surface de 100m2, terrains arborés, herbeux et ombragés. Piscine, pataugeoire, buvette, mobil home, ping pong, bibliothèque, volley. Ouvert durant les périodes suivantes : Du 15/03 au 15/10 445 route de Cassoulen

Tél. : 04 90 95 81 49

Mail : micocou@orange.fr

Site : www.lesmicocouliers.fr



VILA VALENTINE

Ce Gîte, d'une superficie de 60 m2 est entièrement climatisé. Il est composé d'une grande pièce à vivre avec coin salon, salle à manger et cuisine équipée, d'une chambre avec un grand dressing, d'une salle de bain. Vous pouvez vous détendre sur la jolie terrasse privative exposée plein sud. Ouvert en juillet et août.

2452, Route Des Palunettes

Tél. : 06 15 90 42 65

Mail : villavalentine@yahoo.com

Site : http://www.villavalentine.net



VILLA SOMA

Jolie maison en quartier résidentiel calme. Elle peut accueillir jusqu'à 6 personnes qui pourront se prélasser dans une piscine ensoleillée. Ouvert de juin à fin août.

5 lot le Moulin d'Aure

Port. : 06 10 65 02 37

Mail : somavilla.jeanmichel@neuf.fr

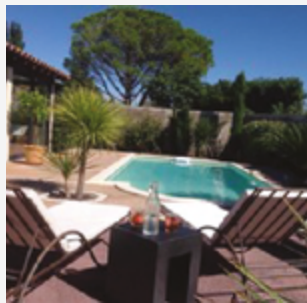

CHAMBRES D'HOTES

LE MAS FERRAND

Mas provençal du XIXe siècle, 2 suites de 2 chambres et 2 lofts entièrement équipés de 60m2 (parc clos ombragé, parking fermé). Ouvert toute l'année. 7, avenue Auguste Chabaud

Tél. : 04 90 95 85 29

Port. : 06 12 93 41 21

Fax : 04 90 95 86 51

Mail : info@le-mas-ferrand.com

Site : www.le-mas-ferrand.com





HÉBERGEMENTS

J'aime mon village - J'achète à Graveson

LE MAS VIEUX

Monastère du 13^{ème} siècle avec chambres cosy et spacieuses de 35m² à 80m² en duplex. Petit déjeuner gourmand inclus : composé de viennoiseries, pâtisseries, pain bio, yaourts, fromages et jus d'orange pressé, le tout entièrement fait maison. Relaxez-vous dans notre couloir de nage de 20m, chauffé d'avril à octobre avec jets massants incorporés pour votre bien être. Le Parking couvert et fermé.

2130, route des Palunettes

Port. : 06 33 16 45 26

Mail : Le.masvieux@laposte.net

Site : www.lemasvieux.com



LE DOMAINE DE FONTBELLE

A 7km du village direction Arles, le domaine vous offrira une halte détente au milieu de 16 hectares d'oliviers. Ouvert toute l'année.

4134, Ancien Chemin d'Arles

Tél. : 04 90 15 72 76

Port. : 06 08 01 24 92

06 14 17 47 91

Mail : fontbelle@wanadoo.fr

Site : www.fontbelle.com



LE CLOS DES CYPRES

Située dans un écrin de verdure entourée d'oliviers, venez découvrir cette bâtisse provençale abritant 4 chambres esprit cosy et confortablement équipées (climatisation, TV écran plat, wifi illimité). Vous serez séduits par le cadre et la grande piscine qui vous inviteront au repos et farniente. La table d'hôtes de qualité vous permettra de déguster un dîner de qualité le soir sous le patio ou en salle à manger. Ouvert du 30 mars du 31 octobre.

1863 route de Châteaurenard

Tél. : 04 90 90 53 44

Port. : 06 24 00 00 62

Mail : leclousdescypres@orange.fr

Site : www.leclousdescypres.com

Facebook Le Clos des Cypres

Pinterest Le Clos des Cypres



LE MAS DES CHUTES

Venez découvrir notre joli Mas en pierres situé au milieu de toutes les activités culturelles et sportives qui vous feront passer le meilleur des séjours. Nous aimons recevoir et avons à cœur de vous faire vivre vos plus belles vacances ! Plongez et prélassés-vous dans notre piscine de 12 mètres chauffée d'Avril à Octobre. Le calme Olympien, la convivialité, l'enthousiasme et la bonne humeur sont au rendez-vous toute l'année. 1 impasse des Chutes

Port. : 06 87 40 60 91

Mail : p.keller69@orange.fr

Site : www.lemasdeschutes.com



SOUS LA TREILLE

Au cœur du village, sur les vestiges de l'ancien château, nous vous proposons une chambre pour 2 personnes. L'hébergement dispose d'un parking couvert, d'une terrasse ombragée et d'une cuisine d'été. Ouvert toute l'année. Réservation à la semaine possible pendant les vacances scolaires et uniquement le weekend hors périodes scolaires.

34, Cours National

Tél. : 04 90 21 56 20

Port. : 06 32 63 88 41

Mail : natbideaux@yahoo.fr



RAÏO DEL SOL

Au centre du village de Graveson, Nous vous accueillons au premier étage de notre propriété dans un jardin calme et ombragé. Parking fermé.

10, avenue des félibres

Port. : 06 44 87 53 49

Mail : resa-raiodesol@outlook.fr

Site : <http://www.chambres-hotes.fr/40858>





EVAN LENA

Meublé indépendant, idéal pour couple avec enfants. Bien équipé et de plein pied il propose de nombreux jeux pour enfants et une piscine chauffée (minimum 28 degrés Celsius).

Terrasse personnel, boulo-drome et espace barbecue vous permettront de passer d'autres agréables moments en extérieur. Ouvert du 15 mai au 15 septembre.

3 chemin du bosquet

Port. : 06 41 49 12 56

greg.joce6@hotmail.com

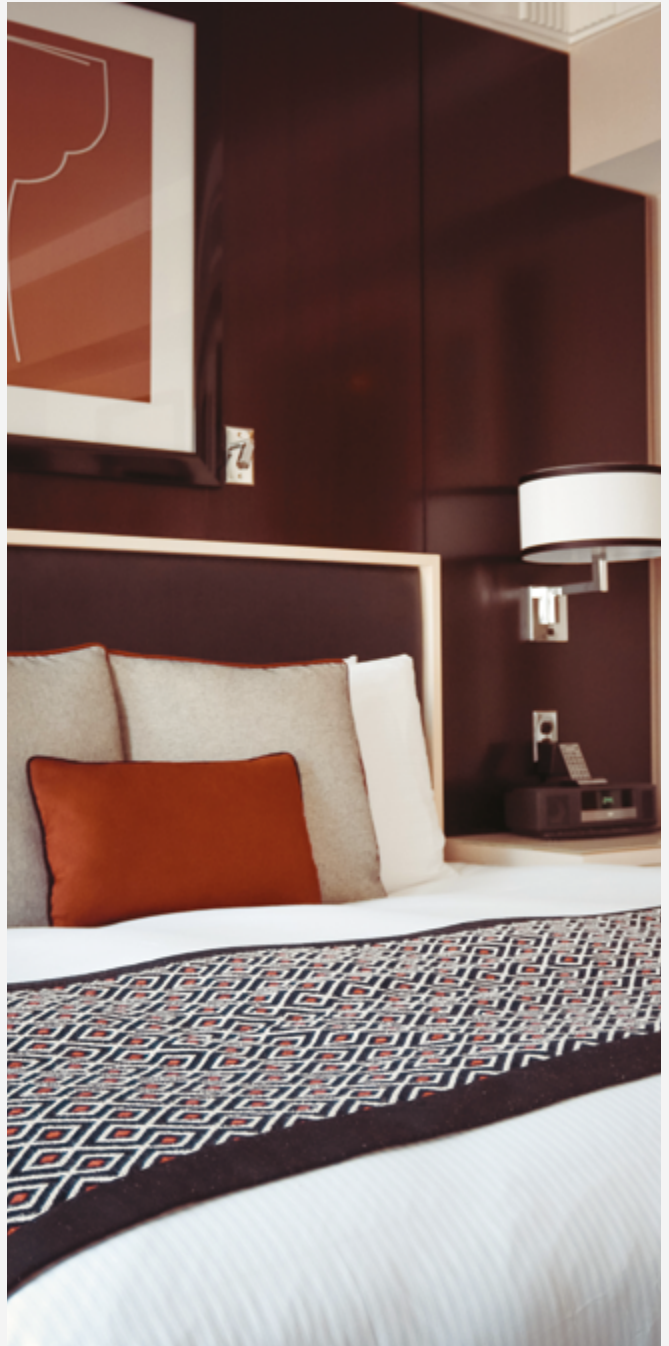
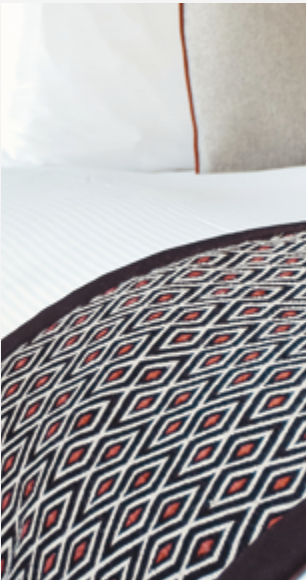

Les Marchés de Graveson

MARCHÉ HEBDOMADAIRE



Nom



Nom



Nom



Nom



Nom



Nom



Nom



Nom



Nom



Nom

► LE MARCHÉ HEBDOMADAIRE LE VENDREDI MATIN SUR LE COURS NATIONAL ...

Venez flâner le long du Cours faire vos achats de proximité le vendredi matin !

A la fois emblème fort de notre village et attractif par la valorisation des produits que l'on y trouve, il est devenu un lieu incontournable de rencontre et de convivialité hebdomadaire.

Représentatif de la diversité du terroir local, notre marché encourage l'agriculture en circuit court et répond aux attentes des consommateurs en produits frais, de qualité et de proximité.

MARCHÉ PAYSAN

► LE MARCHÉ PAYSAN DE MAI À FIN OCTOBRE SUR LA PLACE DU MARCHÉ TOUS LES VENDREDIS DE 16H À 19H30

Au fil des ans, ce marché est devenu un lieu de rendez-vous incontournable pour les gourmands et amateurs de produits du terroir de la région.

La qualité avant tout et la rencontre du producteur local et du consommateur final.

Tous les vendredis après-midi, de Mai à Octobre, vous pouvez venir déguster et faire le plein de fruits, légumes, pains et pâtisseries, confitures familiales, poissons, coquillages, fromages de chèvre, poulets et lapins fermiers, miel, vins, fleurs et plantes et plein d'autres surprises à découvrir...

Notre but est de valoriser les produits régionaux et de réapprendre aux consommateurs le goût des fruits et légumes de saison. Nous avons choisi le créneau 16h/19h30 pour assurer le maximum de fraîcheur au produit. Pas de transit, ni de frigo, les légumes et les fruits sont cueillis le matin et proposés le jour même sur le marché.

Il y a aussi cette ambiance si spéciale et attachante, on s'y balade, on discute avec les producteurs, on devine les odeurs, on goûte...

Ce marché a su conserver cette atmos-

phère en restant de taille modeste, n'autorisant aucun revendeur à exposer. L'esprit de ce marché est particulièrement présent chaque dernier vendredi du mois, lors des journées à thème, la fête de la gastronomie, ou encore Santé et Alimentation Méditerranéenne :

VENDREDI 28 JUIN 2019 : VIVE LES ABEILLES

Un atelier découverte sera organisé à partir de 14h00 afin que les écoles puissent découvrir le monde des abeilles. A cette occasion, une ruche géante fera l'objet d'un atelier animé par notre ami apiculteur Jean-Luc Faure. Cours sur la vie des abeilles avec « l'apimobile » louée à cet effet.

Animation musicale. Tombola gratuite avec de nombreux paniers garnis de produits frais à gagner.

VENDREDI 26 JUILLET 2019 : FRUITS EN FOLIE :

Dégustation de fruits de saison et jus de fruits frais.

Animation musicale. Tombola gratuite avec de nombreux paniers garnis de produits frais à gagner.

VENDREDI 30 AOUT 2019 : LA SANTE ET L'ALIMENTATION MEDITERRANEENNE :

Concours de recettes : à vos fourneaux les chefs cuisiniers ! A qui réalisera le meilleur plat. (À définir).

1er prix : 2 repas à l'Oustalet Maïanen.

Animation musicale. Tombola gratuite avec de nombreux paniers garnis de produits frais à gagner.

VENDREDI 27 SEPTEMBRE 2019 : FETE DE LA GASTRONOMIE.

Dégustation avec des plats confectionnés par les producteurs du marché paysan - Animation musicale. Tombola gratuite avec de nombreux paniers garnis de produits frais à gagner.

VENDREDI 25 OCTOBRE 2019 : CLOTURE DU MARCHÉ PAYSAN.

Dégustation de vin chaud offerte. Animation musicale. Tombola gratuite avec de nombreux paniers garnis de produits frais à gagner.

OUVERTURE À PARTIR DU VENDREDI 1ER MAI 2020...





PLAN GÉNÉRAL

J'aime mon village - J'achète à Graveson



Plan Général

A	B	C	D/E	F
Allier (Mas d') H-5	Barbantane (Ch. de) D-7	Cacakaube (Draille de) H-7	Derrieu (Rue Jean) Zac de Sagnon	Fabre (Mas de) H-2
Amanriers (Imn. rés.) F-6	Beaucourt (Ch. rés.) F-6	Carillan (Ch. rés.) C-5	Fmerv (Mas d') I-7	Fabrique (Imn.) H-2
Arnières (Ch. des) F-5	Beguton (Ch. de) G-7	Carrières (Rte des) E-6	Enselme (Mas d') H-2	Fontbelle (Domaine de) H-2
Aubarède (Ch. de l') E-3	Belau (Clos de) E-5	Cassoulen (Rte du) F-3	Ermitan (Ch. de l') E-4	Four à chaux (Ch. du) H-2
Aubes (Mas des) I-7	Bleu (Mas) B-4	Cerisiers (Mas des) I-4	Ermitan (Imp. de l') F-4	Frigolet (Montées de) H-2
Aubusse (Ch. de l') F-6	Bonjean (Mas) H-5	Chabaud (Mas) E-4	Escoundu (Imp. de l') F-3	Fromageon (Ch. du) H-2
Aubusse (Ch. du Gaudre de l') F-6	Bosquet (Ch. du) G-4	Chanut (Mas) B-4		
Ayme (Mas d') D-4	Breuil (le Château du) B-3	Chapelle (Mas de la) D-4		
		Chutes (Ch. des) H-5		
		Christol (Claus) G-5		
		Coeur (Mas de) G-6		
		Combes (Ch. des) G-6		
		Costebelle (Ch. de) C-5		
		Cremade (Ch. de la) F-6		
		Croix (Mas de la) I-5		

PLAN GÉNÉRAL

J'aime mon village - J'achète à Graveson



L

Lafont (Mas)	H-4
Lavandières (Imp. des)	F-6
L'Hoste (Mas de)	D-4
Lieutenant Atger (Av. du)	F-4
Lilas (Imp. des)	E/F-3
Linsolas (Mas de)	I-6
Lonnes (Ch. des)	F-6
Lou Mistral (Imp.)	F-5
Luxet (Mas de)	D-4

M/N

Maille (Draille de)	I-7
Martou (Mas)	E-3
Martin (Mas de)	C-5
Mas de Coeur (Imp. du)	G-6
Mas Gallan (Imp. du)	D-3
Mas Vert (Imp. du)	F-3/4
Mourguettes (Imp. des)	F-5
Musée des Armes et du Parfum	B-3
Musique (Mas de la)	D-3
Neuf (Mas)	I-5

O/P

Observance (Ch. de l')	D-6
Oliviers (Imp. des)	F-5
Pins de Louissette (Ch. des)	E-6
Plaines (Ch. des)	G-3
Plaquemier (Imp. du)	F-3
Pomeyrol (Mas de)	A-3
Pons (Mas de)	C-5
Pré du roi (Ch. du)	G-5
Prés Neufs (Ch. des)	F-4

R

Rafin (Mas de)	F-3
Redonneau (Draille de)	E-5
Roque (La)	H-7
Rossignol (Imp. du)	E/F-3
Roulaie (Ch. de la)	G-5
Roumieux (Ch.)	H-5

S

Sagnon (Ch.)	H-7
Sagnon (ZAC)	I-8
Saunier (Ch.)	F-6
Seisson (Mas de)	I-5
Sissi (Imp.)	F-3
St Michel (Mas)	J-5
St Pierre (Mas)	F-3

T

Thorades (Les)	C-3
Troènes (Ch. des)	F-5

U/V

Ugolin	E-5/6
Vallat (Le grand)	G-4
Veras (Mas de)	I-7
Vergers (Imp. des)	E-4
Vernet (Mas de)	D-3
Via Agrippa (Rue)	Zac de Sagnon
Vieux (Chem. du Mas)	H-6
Vieux de la Rose (Mas)	H-6
Vinelle (Imp.)	H-6



B-4	G	
H-2	Gayanne (Imp. de la)	E-5
A-4	fi. de l'aulie (Part. du)	F-4
H-7	Grain de sel (Imp. du)	E-5
D-6	Grand Mas (Le)	G-6
F-6		

I/J	
Iris (Clos des)	E-5
Issarts (Mas des)	J-7
Jubier (Mas du)	I-6
Julian (Mas de)	F-3
Justamond (Domaine de)	I-6



VILLE DE GRAVESON

Cours National - 13690 GRAVESON
Tél. 04 90 95 71 05 - Fax. 04 90 95 81 75

Agence de Constructions Graph & Cart. 13100 Châteauneuf - 06.11.02.02.07 - Reproduction interdite



PLAN GÉNÉRAL

J'aime mon village - Jachète à Graveson



A	Aives (Imp. des) 0-6	B	Bas (Ch.) M-3	Coquelicots (Rue des) S-5
Alpines (Imp. des) 0-2	Bergerie (Ch. de la) L-3	Crépelle (Ch. de la) L-8		Cimetière 0-8
Ange (Place St) 0-5	Bouquetière (Allée de la) P-3	Cypriès (Imp. des) S-4		Cyprès (Rue des) S-6
Arènes (Rés. les) R-4	Brutus (Ch.) M-4	Casemat (Rue) P-5		Chabaud (Musée) 0-4
Arènes (Clos des) 0-6		Chabaud (Imp. de la) S-4		Cigariès (Les clos des) 0-6
Arènes (Imp. des) 0-5		Cours du Provence (Rue) P-4		Cours National 0-5
Arrières (Ch. des) X-6				
Aries (Ancien Ch. d') X-1		C		
Arts (Maison des) P-4		Cabinet Neuf (Rue du) N-4		
Aubanel (Imp. Théodore) 0-7		Calada (Rue du) N-6		
Auguste (Imp.) M-4		Caletès (Imp. du) L-4		
Auguste Chabaud (Au.) 0-3		Camélias (Imp. des) S-5		
		Cassouau (Rue de) L-4		
E/F		G/H		J
Écoles (Rue des) P-5		Gandales (Rue de la) M-4		Jardin des 4 saisons N-7
Eglise (Place de l') 0-5		Gendarmerie Nationale S-3		Jardins (Entassement des) P-7
EHFA (Alsacienne) 0-3		G. de Gaulle (Bvd. du) R-7		Jardins (Rue des) P-7
Fabrique (Imp. de la) 0-7		Genets (Rue des) S-6		Jean Faramond (Imp.) 0-4
Félibres (Av. des) N-4		Gycines (Rue des) S-6		Joan-Jeanne (Place) 0-5
Férgoule (Imp. de la) P-2		Gravette (Imp.) M-5		Jeanne d'Arc (Rue) P-5
Fontaine (Rés. de la) R-3		Gros Tillou (Imp. du) 0-3		Jonquilles (Imp. des) R-5
Four (Rue du) 0-5		Gul (Rue du) 0-6		Jourdan (Imp.) R-9
Four à Chaux (Rue du) P-7		H. Cour (Rue) N-4		Jules César (Place) M-4
Frédéric (Rue) P-4		H.L.M. M-2		
		Henn Dunsant (Place) P-5		
		Hôpital (Imp. de l') P-5/6		
L		M		O/P
Laffier (Ch. du) L-3		Mogali (Imp.) 0-5		Oiseaux (Imp. des) 0-3
Lamaron (Rue des) 0-4		Maison des Jeunes/ P-5		Palunettes (Rte des) R-8
Lattre de Tassigny (Av. des) 0-6		Midiobique S-3		Panc (Rue du) P-6
Lavanières (Clos des) P-7		Marcel Pagnol (Rue) N-3		Panc (Clos des) N-6
Lavandes (Imp. des) 0-7/7		Marché (Rue des) P-3		Pascal (Le clos) L-4
Lavanières (Hameau des) R-3		Marché (Place du) 0-4		Pastorale (R. de la) S-4
Lavoir (Rue du) N-3		Marjolaine (Z.A. de la) 0-2		Pavillon (Rue) S-4
Lavoir (Rue du) N-4		Mélias (Place des) S-6		Peintres (Place des) P-4
Levan (Imp. du) R-6		Méris (Imp. des) 0-8		Petit Passage P-4
Li Capucino (Av.) R-6		Méville (Imp.) 0-3		Petit Bagnolet (Rue du) N-3
Li Capucino (ZAC) R-5		Mignole (Résidence) 0-3		Petit St Sepulcre (Rue du) 0-7
Lieutenant Alger (Av. du) P-3		Mortissons (Av. des) M-4		Poiniers (Clos des) P-2
Lou (Bagnolet (Rue) L-3		Moulin (Ch. du) N-4		Pommiers (Clos des) L-5
Lou Mastral (Imp.) K-7		Moulin à vent (Rue du) P-3		
Louis Faucou (Rue) P-5		Moulin d'Aure (Rés. du) R-4		
Louise (Le clos de) 0-8		Mysostis (Place des) S-7		
		R/S/T		U/V
		Port du canal (Rés. du) 0-2		Trinitaires (Imp. des) S-4
		Rodomeau (Draille de) K-4		Tournaies (Place des) S-3
		Roubique (Rue de la) 0-5		Troines (Ch. des) L-7
		Roube (Rue de la) P-5		
		Riboun (Allée) 0-3		
		Roi (Ch. du) 0-2		
		Romanins (Imp. des) P-7		
		Romulus (Imp.) S-6		
		Rosiers (Passage des) 0-8		
		Rouade (Stade mun. de la) M-8		
		Roumanille (Place) N-3		
		Saint Jean (Imp.) M-5		
		Sainte Marie (Av. et Place) 0-6		
		Sources (Ch. des) T-4/5		
		St Ange (Ch. et Place) 0-5		
		Tamaris (Rés. les) 0-3		



VILLE DE GRAVESON

Cours National - 13690 GRAVESON
Tél. 04 90 95 71 05 - Fax. 04 90 95 81 75

Agence de Communication Graph & Com - 13400 Beaumont - 06 13 80 81 15 - Reproduction interdite



PLAN GÉNÉRAL

J'aime mon village - J'achète à Graveson

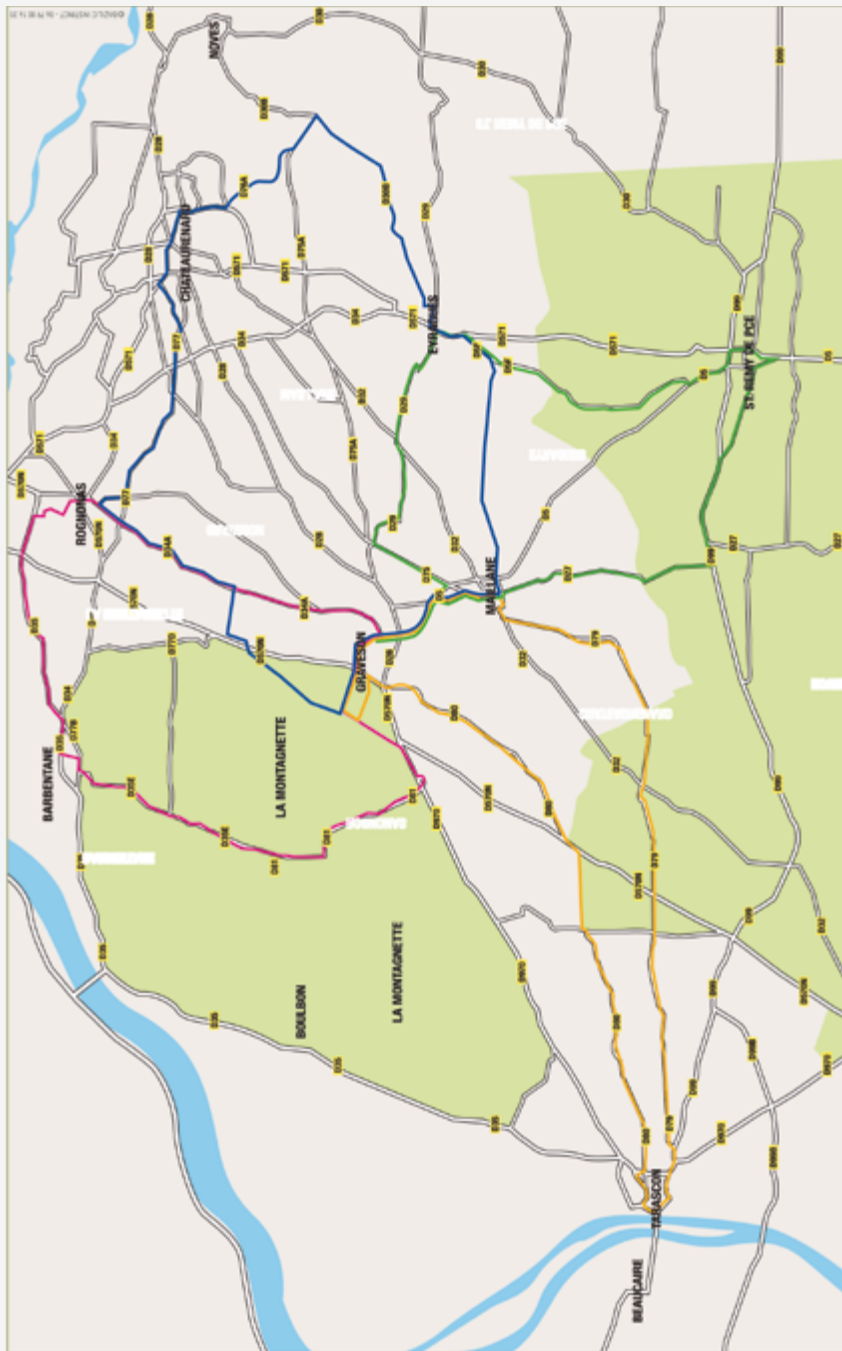

- 1) PARCOURS GRAVESON/BARRENTAINE-ROGNONAS/GRAVESON - 24KM
- 2) PARCOURS GRAVESON/ROGNONAS/CHATEAURENAUD/ETPAUGUES/MALLAINE/GRAVESON - 30KM
- 3) PARCOURS GRAVESON/TARASCON/MALLAINE/GRAVESON - 28KM
- 4) PARCOURS GRAVESON/MALLAINE/SANT REMY/ETPAUGUES/GRAVESON - 26KM

PLAN GÉNÉRAL

J'aime mon village - J'achète à Graveson



Randonnée de Graveson à l'abbaye de Saint-Michel de Frigolet. Temps estimé environ 5 heures aller/retour pour marcheurs moyens. Prévoir des chaussures de marche et de l'eau.

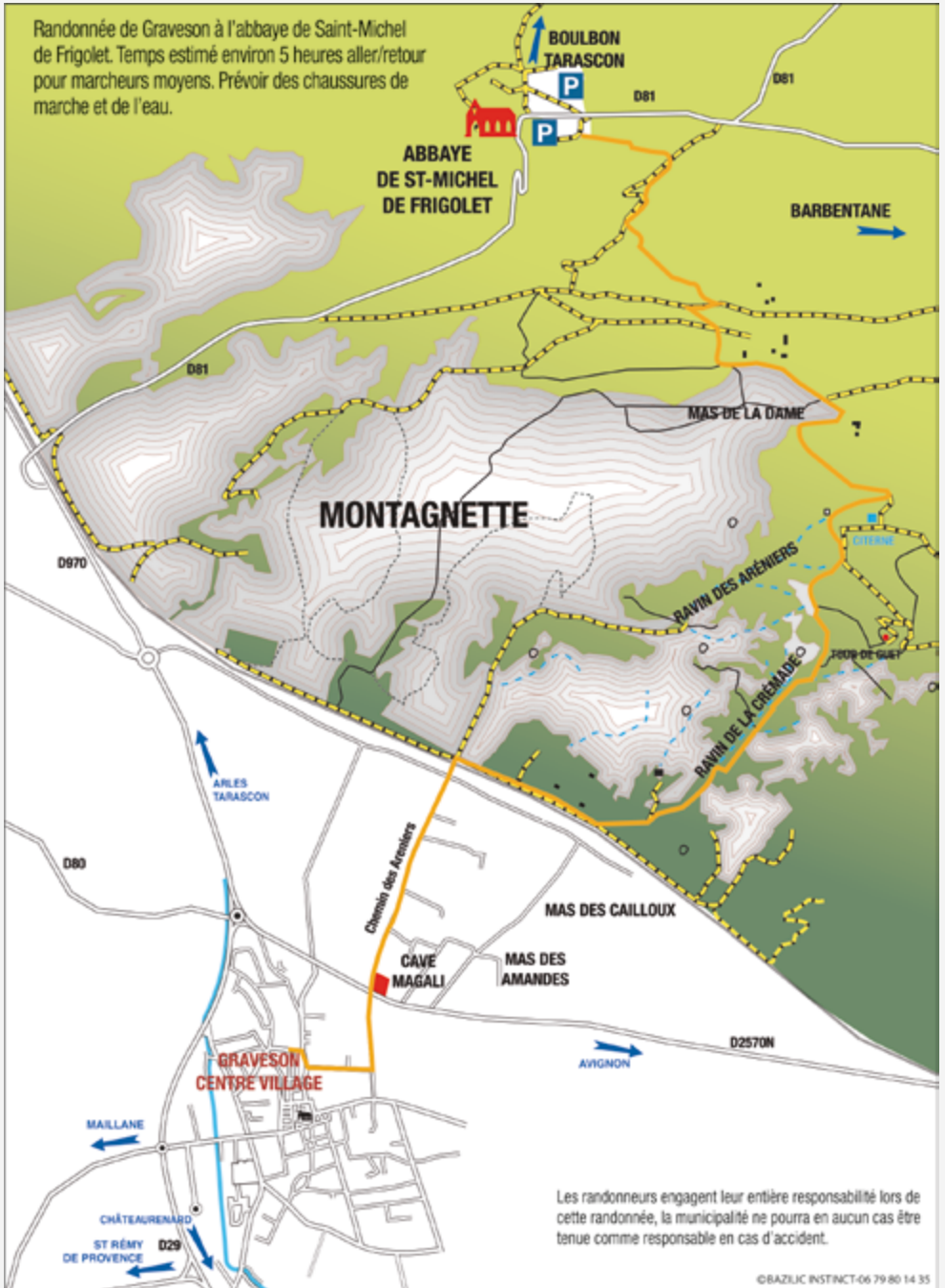

Les randonneurs engagent leur entière responsabilité lors de cette randonnée, la municipalité ne pourra en aucun cas être tenue comme responsable en cas d'accident.

G/BAZUIC INSTRUCT-06 79 80 14 35

**Nouveau à Graveson ! - Emplacement dédié :
Boulevard du Général de Gaulle**

A PROPOS DU DEPLOIEMENT DES INFRASTRUCTURES DE RECHARGE POUR VEHICULES ELECTRIQUES DANS LES BOUCHES-DU-RHONE

Le SMED13, à l'initiative d'un large déploiement, devient le premier maître d'ouvrage du département. Soutenu par l'ADEME dans le cadre du PIA (Programme des Investissements d'Avenir), il réalise et met à disposition du public un service d'infrastructures de recharge pour véhicules électriques et hybrides, *Simone*.

LES CARACTERISTIQUES :

Puissance et mode de recharge :
Type de recharge : de normale à accélérée - Puissance de recharge variable et paramétrable de 3 à 22kVA en fonction des particularités des véhicules branchés.
Types de prises :



Interopérabilité :
Chaque borne et chaque point de charge a pour vocation de contribuer à l'édification du réseau national et européen d'infrastructures de recharge. Tout utilisateur peut utiliser le réseau.
Bornes intelligentes :
Les bornes sont communicantes par supervision via internet renseignant l'usager de leur géolocalisation et de leur disponibilité.
Supervision :
En cas de souci technique, l'opérateur intervient à distance et corrige les éventuels aléas.

L'ACCES AU SERVICE

Via le site internet : <https://alizecharge.com/fr/partenaires/simone/>



Ou l'application mobile ALIZE



Grille tarifaire d'accès au service		
	Abonné Simone	Non abonné Simone*
Abonnement annuel	12€ TTC	-
Coût de connexion	15€ TTC	3€ TTC
10ème min de charge gratuite	-	-
La minute supplémentaire 7h-23h	0,045€ TTC	0,09€ TTC
La minute supplémentaire 23h-7h	Gratuit	Gratuit

*Nécessite paiement à l'usage

*Taux unitaire forfaitaire de accès équivalent de mobilité

Abonnez-vous à **Simone** **1€**



ALIZE charge.com

HOTLINE 0 805 021 480

AVESON : LE SMED13 TRACE LA ROUTE DE L'ÉLECTROMOBILITÉ.
LE RÉSEAU PUBLIC DES BORNES DE RECHARGE DES BOUCHES-DU-RHÔNE.

UN MAILLAGE DE
100
COMMUNES

Allez plus loin avec *Simone* By SMED13





SANTÉ/BIEN ÊTRE

J'aime mon village - Jachète à Graveson



DENTISTE

**CABINET DENTAIRE DU
DOCTEUR AYNIE DE PETRINI
LAURENCE**

3 rue de Provence Bâtiment Seyssaud

Tél. : 04 90 95 72 57



DIÉTÉTICIENNE

CHABAS BLANDINE

6 place du Marché

Port. : 06 64 51 32 21

HYPNOTHÉRAPEUTE

YOLAINE FRECHET

Hypnose Ericksonienne, PNL, EMDR +
Graveson & Alentours

Port. : 06 23 57 24 63

Facebook : Hypnothérapie - Yolaine Frechet

INFIRMIERES

**CABINET AUZEPY GUYLÈNE
CORNEC CARMEN RODRIGUEZ
DOLORES**

8 place du Marché

Port. : 04 90 92 62 09

**CABINET NICOLA FRADIN
EDITH HOUSSET CÉCILE**

3 rue de Provence

Port. : 06 06 79 35 51



CABINET PACAUD VIRGINIE

Port. : 06 59 55 84 18

SALKOWSKY NADINE

Port. : 06 58 00 04 67

547, Chemin des Arèniers



**CABINET VAUDET DIANE VIALE
MARIE HÉLÈNE**

1 Bis Place de l'Église

Port. : 06 66 48 59 50

PETIT HÉLÈNE

547 Chemin des Arèniers

Tél. : 07 78 02 88 73



**PROTON SOPHIE - PROTON
FANNY - BEDDOU LINDA**

5, bis Cours National

Tél. : 04 90 90 52 33

Port. : 06 24 78 82 39

KINESITHÉRAPEUTES

MARTINEZ NATHALIE

Masseur-Kinésithérapeute
et ostéopathe.

3 bis Boulevard du Général de Gaulle

Port. : 06 62 83 19 12



BARBET ROMAIN

7 Place du Marché

Port. : 06 63 16 28 42



HERNANDEZ JÉRÔME

Soins à domicile uniquement

Port. : 06 18 66 19 50

MAGNÉTISEUR - GUÉRISSEUR

**CARABOEUF SOARES
CHRISTELLE**

8, rue des Cystes

Tél. : 06 21 09 65 24

Mail : christellecara@gmail.com

Site : www.christelle-magnetiseur.business.site

Facebook : christelle.magnetisme

DANIEL PATRICK

1 chemin du Laitier

Tél. : 06 22 61 73 85

Mail : danie1.p77@orange.fr

LALY BIEN ÊTRE

Archet Magali

5, rue de la République

Tél. : 06 24 64 32 60

Facebook : Laly Bien-être



MÉDECINS GÉNÉRALISTES

**BAUDESSON DE CHANVILLE
AURÉLIE**

35 rue de la Gardette
Sur Rendez-vous

Tél. : 04 73 86 30 24 - Secrétariat

Tél. : 04 90 20 18 80 (Ligne
directe médecin)

Site : www.gpsanté.fr

**CABINET MÉDICAL DES
DOCTEURS DIDRY NICOLAS ET
DIDRY-MEJEAN CATHERINE**

6 place du Marché

Tél. : 04 90 95 70 51



**CABINET MÉDICAL DU DOC-
TEUR INTERNICOLA THIERRY**

Résidence Seyssard 3
3 rue de Provence

Tél. : 04 90 95 84 42

MÉDECINE TRADITIONNELLE CHINOISE

LAURE ROUX

Energétique traditionnelle chinoise
Certifiée par l'Institut de Médecine Tra-
ditionnelle Chinoise de France
25, rue du Gué

Port.: 06 65 64 07 84

OSTÉOPATHE DELOT CORALIE

5 bis Cours National

Port. : 06 85 78 49 59

PHARMACIE PHARMACIE GILLES

9 place du Marché

Tél. : 04 90 95 70 26



PODOLOGUE / PÉDICURE

BARBET MATHIEU

7 Place du Marché

Port. : 06 75 16 20 78

Mail : barbetmathieu@hotmail.fr



SANTE/ BIEN ÊTRE

J'aime mon village - J'achète à Graveson

PROTHÉSISTE DENTAIRE LABORATOIRE SYMBOSE D

GRECO Laure

Port. : 06 22 09 08 69



REFLEXOLOGIE / FLOW, MASSAGE & BEAUTÉ

Réflexologie - Bien-Etre - massages
ORDIONI Florence

Port.: 06 20 98 10 75

Facebook : Florence Flo



SOPHROLOGIE/ ABRAS VÉRONIQUE

Sophrologie, accompagnement bien-être, remise en forme, cours de Pilate et formation E.F.T (Technique de Libération Emotionnelle). Réflexologie plantaire et massage.

Port. : 06 50 42 00 69

Facebook : Parce que la santé passe par le bien être





BRIGADE TERRITORIALE AUTONOME DE GENDARMERIE

12 avenue du Général de Gaulle

Tél. : 04 32 61 96 40



COMITE COMMUNAL DES FEUX DE FORÊTS

Hôtel de Ville - Cours National

Responsable : Yves MADON

Tél. : 06 16 03 23 10



CENTRE DE SECOURS GRAVESON

Ancien Chemin d'Arles

Tél. : 04 90 24 23 40



BUREAU DE POLICE MUNICIPALE

Rue Catalan

Tél. : 04 90 95 88 92

MARTIN Christian :

Port. : 06 86 49 33 28

TAZE Philippe :

Port. : 06 17 59 66 55

MARTIN Yannick :

Port. : 06 86 49 33 26

ASVP : VIDOT Pamela :

Port. : 06 86 49 33 24

ASTREINTE : 07 84 90 67 68



VIAPPEL

Dans le cadre de son Plan Communal de Sauvegarde, la Ville de Graveson s'est dotée du système d'alerte «Viappel» pour avertir rapidement et directement la population de la survenance d'un risque majeur pour la sécurité des personnes de la commune (inondation, tempête, fuite de gaz, pollution eau potable...)

Ce service de diffusion d'alertes multimédia permet aux responsables de la gestion de crise, aux autorités publiques, d'alerter une population ciblée pour mobiliser les équipes, informer, donner des consignes etc.

Pour bénéficier gratuitement de ce service, il suffit de vous inscrire en ligne sur le site internet.

www.graveson.annuaire.cedralis.fr



Les informations sont exclusivement destinées à la Ville de Graveson pour le système d'alerte à la population.



CULTURE

J'aime mon village - J'achète à Graveson



MUSEE / TOURISME

BUREAU D'INFORMATION TOURISTIQUE

Le BIT, est ouvert tous les jours pour vous renseigner.

D'octobre à fin mai tous les jours (sauf 25 Décembre et 1 Janvier) de 10h à 12h de 13h30 à 18h30. Uniquement l'après-midi les week-ends et jours fériés. De juin à fin Septembre tous les jours (sauf le mardi qui suit le dernier weekend de juillet) de 10h00 à 12h00 et de 13h30 à 18h30

41, Cours National (dans les mêmes locaux que le Musée Auguste Chabaud)

Tél : 04 90 95 88 44

Mail : info.otgraveson@gmail.com

Tél. : 04 90 90 53 02

Mail : contact@museechabaud.com

Site : www.museechabaud.com



CREDD'O

CREDD'O, L'oustau di Petit, Centre d'Études et de Documentation du Patrimoine Culturel Régional (Langue, histoire, littérature, art...). Vente de livres provençaux du fonds C.P.M. Nombreuses manifestations tout au long de l'année avec des conférences, expos, colloques et stages.

Centre de rencontre, d'études, de documentation et de diffusion de la langue d'Oc ;

Ouvert du mardi au vendredi de 9h à 12h & de 14h à 18h

12, Avenue Auguste Chabaud
13690 Graveson

Tél./Fax : 04 32 61 94 06

Mail : ass.creddo@wanadoo.fr

Site : www.creddo.info

MUSÉE DE RÉGION AUGUSTE CHABAUD

Le Musée de région Auguste Chabaud présente une collection permanente d'œuvres de cet artiste provençal de la première moitié du XXe siècle. Compagnon de Matisse et des Fauves, sujets : les paysages des Alpilles et de la Montagne, la vie quotidienne des villages ou la vie nocturne de Paris interlope du début du siècle.

Des expositions temporaires ont lieu ponctuellement, sur un thème se rapportant à l'œuvre d'Auguste Chabaud ou sur une autre artiste.

Ouvert tous les jours.

41, Cours National

MÉDIATHÈQUE AGASC

Pendant votre séjour, la médiathèque vous propose : romans, documentaires, BD pour adultes et enfants.

Ouvertures : mardi : 16h30-18h30, mercredi : 16h30-18h30, vendredi : 9h-12h, samedi : 10h-12h

juillet : mercredi : 17h-19h, vendredi : 9h-12h, samedi : 10h-12h / août : vendredi : 9h-12h, samedi : 10h-12h

1, rue de Provence
Immeuble «Le Verdilhan»

Tél. : 04 90 24 92 77

Mail : agascgraveson@gmail.com





MAISON DES ARTS

Place des Peintres
Espace dédié à l'Art. Expositions temporaires et ateliers plastiques. Partenariat avec l'association des Artistes Gravesonnais.

Tél. : 04 90 90 49 95



ASSOCIATION DES ARTISTES DE GRAVESON

En Juillet exposition dans la salle de la Maison des Arts pour la fête de la Saint Eloi, puis fin Août, exposition pour la Fête votive, chaque année accueil d'un Invité d'honneur.

Le 1er Dimanche de Septembre, c'est la Fête des peintres et des arts dans les rues du village au programme de cette agréable journée : des démonstrations de peinture, sculpture, photographie etc., un marché de l'art installé sur la Place des Peintres et un concours ouvert à tous.

En Juillet et en Août les artistes s'installent sur la place de peintres tous les vendredis de 9h à 12h

Le salon des Arts, se déroule chaque année au mois de Novembre, la remise des prix se déroule le Dimanche à 18h en présence de Monsieur le Maire.

En Décembre c'est l'exposition de Noël à la Maison des Arts, avec vin chaud et friandises offertes.

Port. : 06.25.93.55.13

Mail : association.des.artistes.gravesonnais1@orange.fr

ESPACE CULTUREL

Ce lieu à Graveson inauguré en octobre 2009 offre aux professionnels un véritable salle de réunions conférences et conventions.

D'une superficie de 500 m², la salle principale dispose d'une capacité de 500 places assises. Cette salle est dotée de tous les aménagements modernes tels que sonorisation, estrade 100 m², projections et a c o u s t i q u e nécessaires à l'organisation de forums et séminaires de qualité. Le parking attenant permet aux visiteurs de se garer facilement et surtout gratuitement.

Pour tout renseignement sur l'Espace Culturel (détails techniques, programmation ou location), n'hésitez pas à contacter le Service Culture & Tourisme de la commune de Graveson.

2 place du Marché

Tél. : 04 90 95 88 74

Mail : claire.villero@ville-graveson.fr



SALLE POLYVALENTE RAOUL BONJEAN

Ce lieu a récemment subi des travaux de réfection afin d'offrir une salle moderne, agréable et facile d'utilisation pour des événements privés tels que

des anniversaires, baptêmes ou mariages ou pour les associations gravesonnaises pour leurs réunions, cours ou soirées. D'une superficie de 300 m², elle offre un espace convivial pour vos réceptions ou réunions.

Rue du Calada

Renseignements et réservations : Mairie de Graveson

Tél. : 04 90 95 71 05



LES ARÈNES

Chemin des Arènes Partenariat avec le Club Taurin Mairie - 13690 Graveson

Tél. : 06 16 18 86 95





ELEVAGE DE GIBIERS

ELEVAGE LE SAUVAGE

Élevage de faisans, Perdrix, Lièvres
COURDON Jérémy

Port. : 06 78 89 21 65

Mail : jeremy.courdon@hotmail.fr



ELEVAGE SHIH-TZU

ELEVAGE FAMILIAL DES ALPILLES EN PROVENCE

GENY François

Tél. : 04 32 61 18 78

Port. : 06 22 47 01 52

Mail : francois.geny@neuf.fr

Site : www.desalpillesenprovence.chiens-de-france.com/



EQUITATION

CENTRE EQUESTRE PONEY CLUB EQUINA

Un enseignement adapté à chacun dans un cadre agréable en toute sécurité ! De l'éveil de la compétition des 2 ans et demi ! Leçons enfants et adultes à poney ou à cheval. Entraînement à la compétition. Pension pour chevaux, dressage. Stage à chaque vacance scolaire. Ouvert à tous. Affilié à la FFE, école française d'équitation, labellisé Cheval Club et Poney Club de France. Maïa VILLA, monitrice diplômée d'état. BEES' et DEJEPS Dressage, entraîneur de dressage diplômée d'état. Ouvert toute l'année.

1080, Chemin des Plaines

Port. : 06 27 39 18 57

Mail : information@equina-poneyclub.com

Site : www.equina-poneyclub.com



JC RANCH

Centre d'équitation western, enseignement sur quarter horse avec enseignante diplômée d'état, pension pour chevaux, débouillage et entraînement, élevage de quarter horses de reining. Ouvert toute l'année sur rdv. 2417 ancien chemin d'Arles

Port. : 06 12 87 64 20

Mail : corine@jc-ranch.com

Site : www.jc-ranch.com



LES ECURIES DE CADILLAN

Les écuries de Cadillan vous accueillent dans un cadre unique au pied de la Montagnette. Emilie, enseignante BEES, vous fera partager sa passion : dressage, balade, obstacle, éthologie, endurance ... Une vraie structure dédiée au cheval et à l'équitation. Écuries de propriétaires. Centre équestre Ouvert toute l'année.

Emilie Vic
1950 chemin Saunier

Port. : 06 29 86 87 64

Mail : direction@ecuriescadillan.fr

Site : www.ecuriescadillan.fr



LES JARDINS LA MONTAGNETTE EN ÉTÉ

Accès réglementé
Accès aux massifs forestiers :
à partir du 1er juin

Tél. : 08 11 20 13 130



LE JARDIN DES 4 SAISONS

Jeux pour enfants. Collection de Viormes.

Ouvert du 01/04 au 30/09 de 8h à 20h
et du 01/10 au 31/03 de 8h à 18h.

Avenue Verdun

Tél. : 04 90 95 88 44

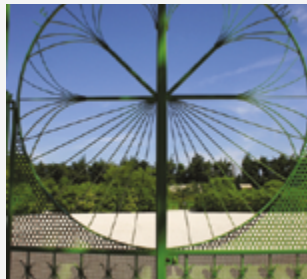

JARDIN AQUATIQUE « AUX FLEURS DE L'EAU »

A Graveson, il existe un endroit magique né de l'imagination d'un homme passionné né par l'eau et les plantes. A ces heures perdues, M. Stroppiana s'est imaginé puis bâti son jardin avec

des bassins, des cascades, des plantes et des poissons. Le calme et la sérénité que dégage ce lieu vous permettront de vous ressourcer en flânant le long des points d'eau. Ouvert du 1er mai au 14 juin les weekends. Tous les jours du 15 juin au 15 septembre et du 1er au 15 septembre fermé en matinée.

579 route de Cassoulen
Route de Saint Rémy

Tél. : 04 90 95 85 02

Port. : 06 41 19 48 07

Mail : auxfleursdeleau@wanadoo.fr



LOCATION INSOLITE P'TITS ÂNES

Après avoir fait connaissance avec votre âne vous pourrez l'emmener avec vous sur le circuit de votre choix. Balades pédestres accompagnées d'un âne de petite taille. Ouvert toute l'année (sur réservation) lundi, mardi dimanche et jours fériés toute la journée, le samedi après-midi et mercredi matin.
98 chemin des Chutes

Port. : 06 68 34 62 59

Mail : ptits_anes@yahoo.fr

Facebook : P'tits Anes



L'ESPACE ECOBIO LE MUSÉE DES ARÔMES ET DU PARFUM

Respirez et s'émerveiller dans le « carré des simples » jardin de plantes aromatiques en culture biologique...un lieu unique, une biodiversité naturelle de plus de 30 ans ... Assistez à une distillation de plantes bio, louez jardin, musée ou cour des alambics pour un évènement, mariage, séminaire, habitez l'espace d'un week-end ou d'une retraite santé dans une chambre d'hôtes ou gîte atypique nature, zen et bio...

A l'espace Ecobio, découvrez le monde magique des huiles essentielles de Nelly Grosjean, profitez d'un massage zen dans AromaCocoon €, d'un atelier ou séminaire sur la santé holistique, la « raw food » cuisine crue et vivante ou l'aromathérapie naturellement ... Visite libre ou guidée du musée pour particuliers et groupes et boutique des arômes Biossentiel 100% bio.
Petite Route du Grès

Tél. : 04 90 95 81 72

Mail : info@museedesaromes.com

Site : www.museedesaromes.com





LOISIRS

J'aime mon village - J'achète à Graveson

LOCATIONS QUAD PROVENCE QUAD LOCATION

Randonnées touristiques en quad avec visites et dégustations accompagnées par un guide diplômé d'Etat. Découverte de la Vallée des Baux de Provence et des Alpilles. Randonnée d'1h à la journée entière. Pour Particulier, groupe et CE. Location de Vélo, VTT et structure-jeux Gonflable (toboggan, château géant etc...). Réparation, vente et entretien de vélo-VTT et Quad. Ouvert toute l'année sur simple réservation...

5 Avenue du Docteur Pramayon

Tél. : 04 90 15 40 47

Port. : 06 18 07 64 59

Mail : contact@provence-quad-location.com

Site : www.provence-quad-location.com



LOCATIONS DE VELO TÉLÉCYCLES-LOCATION

Un simple coup de fil et nous vous livrons sans supplément à l'endroit que vous désirez dans un rayon de 20 km autour de Saint Remy de Provence et pour une balade sans souci dans les Alpilles et dans la montagne, Télécycles vous dépannera gratuitement en cas de problème avec le vélo. TELECYCLES vous propose des vélos de marque GITANE ou EXS. Ouvert toute l'année.

Port. : 06 11 64 04 69

Mail : telecycles-location@orange.fr

Site : www.telecycles-location.fr



PENSION ET ELEVAGE DE CHEVAUX DE CAMARGUE

ELEVAGE DE L'AUBAREDE

Débourrage de chevaux et travail dans le bétail Camargue

L'HOSTIS Thierry

444, Chemin des Meuilles

Port. : 06 16 95 07 47

Mail : lesages@orange.fr



STADE LA ROULADE, FUTSAL & SKATE PARC

Chemin de la Roulade



STATION DE FITNESS

AIR FIT : SPORT POUR TOUS

Une aire de crosstraining pour les sportifs de Graveson

Mi-janvier 2019 a eu lieu l'installation de la première station de fitness connectée et en accès libre à Graveson. La ville met à disposition de ses sportifs un équipement sportif répondant à l'évolution de la pratique sportive autonome. Pour accompagner les utilisateurs dans la réalisation de leurs exercices, chaque aire de crosstraining est associée à l'application de coaching sportif Airfit. Les sportifs peuvent accéder, sur leur smartphone, à plus de 260 exercices à réaliser sur leur nouvel équipement. Notez également que toutes nos stations sont réalisées en France. Téléchargez gratuitement l'application mobile AirFit pour retrouver tous les exercices à faire sur votre station. A découvrir au 81 chemin de la Roulade - 13690 Graveson



TENNIS

TENNIS CLUB GRAVESON

4 courts éclairés. Forfait été adultes et jeunes. Location à l'heure. Ouvert toute l'année.

Chemin Des Aréniers

Tél. : 04 90 95 84 99

Mail : tennisgravesons@orange.fr

Site : www.club.fft.fr/tcgraveson



AGENDA

GRAVESON AU FIL D'UNE ANNÉE

JANVIER

1^{er} week-end : Salon de la Brocante et des Antiquités (Espace Culturel)

FEVRIER

Vernissage et début de l'exposition majeure temporaire au Musée de Région A. Chabaud

FEVRIER OU MARS

suivant date du Mardi Gras

- **Dimanche précédant le Mardi Gras** : La Ronde des Mois dans les rues et places de la commune avec le samedi la Soirée des Nigots.
- **DIMANCHE SUIVANT MARDI GRAS** : « Repas des Fayots »

MARS OU AVRIL

- **FESTIVAL DE L'HUMOUR** (Espace Culturel)
- **CHASSE AUX ŒUFS** le lundi de Pâques (Jardin des 4 Saisons)
- **SALON DU JEU VIDEO** (Espace Culturel)

MAI

- **OUVERTURE DU MARCHÉ PAYSAN** (1^{er} vendredi)
- **08 MAI** : Commémoration du 08 mai 1945
- **MAXIMUS CUP** (Espace Culturel)
- **NUIT DES MUSÉES** (Musée de Région A. Chabaud)
- **FÊTE DU CLUB TAURIN**
- **FÊTE DES VOISINS**
- **BELLE BROCANTE** (Jeudi de l'Ascension - Sur le Cours)

JUIN

- **FÊTE DES NIGOTS** (Stade de la Roulade)
- **FÊTE DE LA MUSIQUE** (21 juin)
- **KERMESSES DES ÉCOLES**
- **DIVERS GALAS OU SPECTACLES DE FIN D'ANNÉE DES ASSOCIATIONS**

JUILLET

- **DEBUT VENDREDI DES ARTS** (1^{er} vendredi) - Place des Peintres)
- **FESTIVITES DU 14 JUILLET**
- **FÊTE DE SAINT ELOI** (dernier Week-end de juillet)
- **EXPOSITION ASSOCIATION DES ARTISTES GRAVESONNAIS** (Maison des Arts)

SEPTEMBRE

- **FÊTE VOTIVE** : (1^{er} week-end de septembre)
- **EXPOSITION ASSOCIATION DES ARTISTES GRAVESONNAIS** (Maison des Arts)
- **JOURNÉE DES ASSOCIATIONS** (Samedi de la Fête Votive)
- **CONTES NOCTURNES**
- **FÊTE DES JEUNES & DE LA FAMILLE / FIESTA DES COLLÉGIENS**

OCTOBRE

- **BOUM D'HALLOWEEN** (Salle Raoul Bonjean)

NOVEMBRE

- **COMMEMORATION DU 11 NOVEMBRE 1918**
- **NOCES D'OR** (Espace Culturel)
- **TÉLÉTHON** (Espace Culturel)
- **EXPOSITION SUR LE THÈME DES DESSINS D'A. CHABAUD** (Musée de Région A. Chabaud)
- **BOURSE AUX JOUETS** (Espace Culturel)

DECEMBRE

- **MARCHE DE NOËL** (Espace Culturel)
- **EXPOSITION ASSOCIATION DES ARTISTES GRAVESONNAIS** (Maison des Arts)



ADMINISTRATION

J'aime mon village - J'achète à Graveson

MAIRE PÉCOUT MICHEL

Permanences : Lundi et jeudi matin sur RDV en mairie

ADJOINTS LAUGIER JEAN-PAUL

1^{er} Adjoint délégué aux Finances P
ermanence : Lundi de 14h à 17h

CORNILLE ANNIE

2^{ème} Adjoint déléguée à la Jeunesse et aux Ecoles
Permanence : Mardi de 9h à 12h

BAYOL JEAN-LOUIS

3^{ème} Adjoint délégué à l'Economie et à la Communication
Permanence : Vendredi de 9h à 12h

ADELL BRIGITTE

4^{ème} Adjoint déléguée au Social Perma-
nence : Vendredi de 14h à 17h

VICO LOUIS

5^{ème} Adjoint délégué aux Travaux Per-
manence : Mercredi de 9h à 12h

CAMPAGNA CATHERINE

6^{ème} Adjoint déléguée aux Fêtes et à la Culture
Permanence : Mardi de 14h à 17h

DI FELICE JEAN-MARC

7^{ème} Adjoint délégué Vie communale
Permanence : Jeudi de 14h à 17h

IMBERT MONSERRAT

8^{ème} Adjoint déléguée aux Associations
Permanence : Mercredi de 14h à 17h

CONSEILLERS MUNICIPAUX

CHAZE Rachel MIOLLAN Pascal
CORNEC Carmen ROMAN Marie-Line
REY Maxime RINGOT Sylviane
VAESKEN Sébastien SEBBAGH Corinne
HERON Olivier CHOISI Nathalie LEBRE-
TON Stéphane DE MARCO Christine
ECREPONT Eric
BEL BRES Gisèle PONÇON Christiane
CHARROIN Alain DUFOUR Marie-José
DUPOUX Ludovic

SERVICES MUNICIPAUX HÔTEL DE VILLE

Cours National 13690 GRAVESON
Horaires d'ouverture
Du lundi au vendredi de 8h30 à 12h
et de 13h30 à 18h00

Tél. : 04 90 95 71 05

Fax : 04 90 95 81 75

www.mairiegraveson.com

Facebook : graveson évènements

ACCUEIL/ETAT CIVIL

FONCTIONS :

- Inscriptions sur les listes électorales
- Tenue des listes électorales
- Délivrance des actes d'état civil
- Etablissements des dossiers de mariage
- Enregistrement des déclarations de naissance, reconnaissance, décès
- PACS
- Recensement militaire
- Débit de boisson
- Gestion de réservation des salles
- Préinscriptions écoles
- Téléassistance
- Distribution des sacs de tri

Tél. : 04 90 95 71 05

Mail : etatcivil@ville-graveson.fr

COMMUNICATION/ CULTURE

FONCTIONS :

- Éditions communales
- Site internet / panneau lumineux de la commune
- Gestion administrative des salles
- Aide technique culture

Tél. : 04 90 95 88 74

Mail : claire.villero@ville-graveson.fr



DIRECTION GÉNÉRALE DES SERVICES / COMPTABILITE/ RESSOURCES HUMAINES

FONCTIONS :

- Budgets (élaboration et exécution budgétaires)
- Gestion financière
- Suivi des subventions
- Gestion des ressources humaines

Tél. : 04 90 95 89 10

Mail Compta/DGS :

chantal.reynier@ville-graveson.fr

Mail Ressources Humaines :

michele.bonjean@ville-graveson.fr

SECRÉTARIAT DU MAIRE

FONCTIONS :

- Secrétariat du Maire
- Secrétariat DGS (Directrice Générale des Services)
- Manifestations - Protocole
- Gestion du cimetière
- Marchés publics
- Assurances

Tél. : 04 90 95 88 95

Mail : nadia.leloup@ville-graveson.fr

SERVICES TECHNIQUES

FONCTIONS :

- Location tables et chaises
- Environnement, espaces verts des Services)
- Commande des fournitures et du matériel
- Maintenance des infrastructures communales

- Préparation des festivités

Tél. : 04 90 95 88 30

Administratif : 04 86 19 41 50

Mail : servicetechniques@ville-graveson.fr

c.mayoud@ville-graveson.fr

URBANISME

FONCTIONS :

- Actes d'urbanisme
- Instruction des déclarations préalables de travaux
- Déclaration de travaux sur la voirie
- Cadastre
- Convention raccordements réseaux
- Contrôle d'assainissement sur habitations neuves et réhabilitations

Tél. : 04 90 95 88 22

Mail : pvfravallo@ville-graveson.fr

PERMANENCES ORGANISMES :

- PACT-ARIM / ANAH (Amélioration Nationale de l'Habitat)
2^{ème} mardi du mois en mairie salle du Conseil sans RDV
 - ARCHITECTE CONSEIL DU CAUE
M. Philippe SAUNIER
Tous les 2^{ème} jeudis après-midi du mois sur RDV auprès du service urbanisme
-

JUMELAGE

Jumelage Graveson-Thônex Echange avec Thônex en Suisse Responsable :
Montserrat IMBERT

Port. : 06 46 26 93 77

Mail : imbertmonse@gmail.com

DEMARCHES ADMINISTRATIVES

Pour tous les documents officiels (CNI, Passeport, Permis de Conduire, et Cer-

tificat d'Immatriculation), vous devez vous rendre : www.ants.gouv.fr afin d'accomplir les démarches administratives.

Le dépôt et retrait des Cartes d'Identités et des passeports se fait dans une Mairie agréée (Près de Graveson : Châteaurenard, Saint Rémy de Provence).

BORNE NUMERIQUE

Depuis la dématérialisation mise en place au niveau national, une borne numérique était disponible à la Sous-Préfecture d'Arles, mais afin de faciliter vos démarches sur la commune, la Mairie de Graveson met également à votre disposition un point numérique (avec aide d'un agent si besoin), situé à l'accueil de votre Mairie, pour effectuer toutes vos démarches administratives publiques. (Carte-Grise, Permis de Conduire, prise de rendez-vous pour Carte d'Identité et Passeport, CAF, Pôle Emploi, Sécurité Sociale, Caisse de Retraite, Impôts...).





ADMINISTRATION

J'aime mon village - J'achète à Graveson

PRESTATAIRE EN CHARGE DES EAUX SUR GRAVESON VÉOLIA

Service Clients : 0 969 329 328 (appel non surtaxé)

Site : www.eau-services.com

ASSAINISSEMENT COLLECTIF

EAUX DE PROVENCE - SUEZ

1 Bis avenue de Roquerousse
13520 MAUSSANE LES ALPILLES

N° : 0 977 409 431

ASSAINISSEMENT NON COLECTIF

SUEZ EAU FRANCE

79, rue de Rome

83500 La Seyne sur Mer

RECHERCHER UN FOURNISSEUR

D'ÉLECTRICITÉ ET/OU DE GAZ SUR LA COMMUNE :

www.service-public.fr/particuliers/vos-droits/R43793

N° Azur : 0 977 409 431

TERRE DE PROVENCE/ ENVIRONNEMENT TERRE DE PROVENCE AGGLOMERATION

Forte d'un territoire pertinent qui se caractérise par des liens économiques, historiques et sociaux la communauté d'agglomération présidée par Jean-Marc MARTIN-TEISSERE, Maire de Verquières, comprend les communes de

Barbentane, Graveson, Rognonas, Châteaurenard, Eyragues, Maillane, Noves, Verquières, Cabannes, Saint-Andiol, Mollégès, Plan d'Orgon, et Orgon.

Ce regroupement démontre une volonté de ces communes de s'unir afin d'offrir un meilleur service à la population, de développer des projets plus ambitieux notamment en matière de développement économique, de logement social, d'aménagement du territoire, de transport, de sécurité, de développement touristique, environnement.

Délégués communautaires pour Graveson : Michel PECOUT, Annie CORNILLE, CHARROIN Alain

Créée en 1996 autour de cinq communes (Barbentane, Eyragues, Graveson, Maillane, Rognonas) sous le statut de communauté de communes, élargie en 2001 aux communes de Cabannes, Châteaurenard, Noves, Saint-Andiol, Verquières), la communauté est depuis le 1er janvier 2013 une communauté d'agglomération regroupant 13 communes (adhésion de Plan d'Orgon et Orgon au 1er janvier 2013 et de Mollégès au 1er janvier 2014)

Chemin Notre Dame
BP 1 - 13 630 EYRAGUES

Tél. : 04 32 61 96 30

Mail : accueil@terredeprovence-agglo.com

L'agglo exerce 11 compétences aux services de ses administrés :

- Développement économique :
 - Zones d'activités,
 - Promotion Touristique
- Aménagement de l'espace communautaire
- Aménagement de l'espace communautaire (dont le Transport)
- GEMAPI gestion des milieux aquatiques et prévention des inondations

- Equilibre social de l'habitat
- Politique de la ville
- Collecte et traitement des déchets ménagers et assimilés
- Voiries d'intérêt communautaire
- Action sociale d'intérêt communautaire
- Equipements culturels et sportifs d'intérêt communautaire
- Aménagement Rural

mail : accueil.mde@terredeprovence-agglo.com



DEVELOPPEMENT DURABLE

Permanences espaces info energie - Thermo graphie aeriennne

- Sur des choix de travaux pour rénover son habitation,
- Sur les aides financières, (Crédit d'impôt transition énergétique, Eco Prêt à taux zéro, certificats Economies d'Energie),
- Sur les artisans locaux pouvant intervenir (artisans labellisés « Reconnu Garant de l'Environnement »),
- Sur le choix des matériaux d'isolation

Pour toute autre précision concernant ces permanences, contacter le Service Développement Durable de Terre de Provence.

Tél. : 04 32 61 96 30

Ou

L'EIE du Pays d'Arles : 6, rue Jean Bouin 13200 Arles de 8h30 à 16h30

Tél. : 04 90 96 43 86



TRANSPORTS SERVICE NAVETTE

Terre de Provence Agglomération met à votre disposition une nouvelle ligne de bus gratuite au départ de Graveson - Halte routière la Pastorale en direction de Châteaurenard - centre-ville halte routière. En service du lundi après-midi jusqu'au samedi après-midi sauf le mercredi matin. Correspondance avec la ligne 57 - St Rémy, Châteaurenard, Avignon Horaires et tarifs Cartréize sur le pilote.com

Horaires Agglo navette :

Matin (sauf le lundi et le mercredi)

Aller : 8h40 / retour 12h40 Après-midi

Aller : 14h50 / retour 18h40

Horaires à télécharger sur :

www.terredeprovence-agglo.com

Pour toute question : contactez le

Tél. : 04 32 61 06 16

LA DECHETTERIE GRAVESON-MAILLANE :

Les Gramenières Quartier Valley-
guettes 13 910 MAILLANE

HORAIRES D'ETE

Du lundi au samedi

1^{er} avril au 30 septembre 8H30

-12H00 - 14H00 - 17H30

HORAIRES D'HIVER

1^{er} octobre au 31 Mars

8H30 - 12H00 - 13H30 - 17H00

ENVIRONNEMENT / DÉCHETS

LES ORDURES MÉNAGÈRES :

Service déchets - Terre de Provence
Agglomération

Tél. : 04 32 61 96 38

DISTRIBUTION DE SACS DE TRI :

Les sacs sont à retirer à l'accueil de
la mairie tous les jours aux heures
d'ouverture.

LES ENCOMBRANTS :

Une collecte est assurée chaque lundi
pour vos objets encombrants (limité à
1m3 par semaine), sur inscriptions au-
près de l'accueil de la mairie.

Les résidus végétaux doivent être
conditionnés en fagot, le tout doit être
déposé correctement emballé devant
son domicile la veille à partir de 19h.

COLLECTE DE VÊTEMENTS :

- Collecte par l'Association le Lions
Club de Châteaurenard deux fois
par an sur la Place du Marché.
- Container - Rue de Lagardette
Parking. Services techniques

DÉJECTIONS CANINES :

La présence de déjections canines sur nos
espaces publics n'est que trop fréquente.
Il s'agit d'un problème de civisme et de
respect d'autrui. Une vingtaine de distri-
buteurs de sacs sont à votre disposition
dans les rues du village.

MAISON DE L'ENTREPRENEUR À CHÂTEAURENARD.

Cette structure se veut un guichet
unique au service et à l'écoute des
entreprises. Elle regroupe en un
même lieu le service économique de la
Communauté d'Agglomération et les
institutions du monde économique.

Ses principales missions sont :

- d'accompagner les entrepreneurs
(lors de la création, du
développement, de la cessation et
de la reprise d'entreprises),
- d'offrir une ingénierie au service
des activités,
- de mettre en réseau,
- de former et informer les chefs
d'entreprises, d'orienter la prospective
économique sur les axes stratégiques
(redéploiement du M.I.N., soutien
de l'activité agro-alimentaire,
valorisation des produits de
l'agriculture...).

Maison de l'Entrepreneur filière
économique de Terre de Provence
Agglomération

12 Avenue Jean Jaurès

13160 Châteaurenard

Tél. : 04 90 20 59 00

mail : accueil.mde@terredeprovence-agglo.com

Site : www.terredeprovence-agglo.com

Rejoignez-nous sur FACEBOOK

ONCFS

Office National de la Chasse et de la
Faune Sauvage

6 avenue du Dr Pramayon

Tél. : 04 32 60 60 10



CHAMBRE DE COMMERCE & D'INDUSTRIE DU PAYS D'ARLES

Avenue de la 1^{ère} Division France

Libre BP 10039 - 13633 Arles Cedex

Tél : 04 90 99 08 08

Site : www.arles.cci.fr



CHAMBRE DES METIERS & DE L'ARTISANAT

117, Avenue du Prado - 13008

Marseille

Tél : 04 91 32 24 24

Site : www.cmar-paca.fr





ENFANCE & JEUNESSE

Jardin thor village - Jardin à Graveson



ENSEIGNEMENT

ÉCOLE PRIMAIRE PUBLIQUE

Maternelle

Directrice : Mme Stéphanie GINOUX
Rue des Ecoles - 13690 GRAVESON

Tél. : 04 90 95 88 56

Elémentaire

Directrice : Mme Emylie LE LOREC
Rue des Ecoles - 13690 GRAVESON

Tél. : 04 90 95 72 46



RESTAURANT SCOLAIRE

AUX 2 ÉCOLES

Responsable : M. Gildas BRAULT
Rue Jeanne d'Arc - 13690 Graveson

Tél. : 04 90 90 56 38

Mail : cantine.graveson@ville-graveson.fr

Inscription & Réservation de repas :

<https://www.logicielcantine.fr/graveson/>



PETITE ENFANCE

CRÈCHE MUNICIPALE LES LUTINS

Directrice : Mme Claudie SANCHEZ
Crèche Les Lutins : La crèche «Les Lutins» est une structure municipale de 40 places ouverte du lundi au vendredi de 07h30 à 18h30 qui reçoit les enfants de 2 mois ½ à 4 ans. La halte-garderie peut recevoir les enfants jusqu'à 6 ans.
Place Saint Ange

Tél. : 04 90 95 83 91

Mail : leslutins5@wanadoo.fr



RELAIS PETITE ENFANCE ALPILLES MONTAGNETTE

Espace de la Libération
10, avenue de la Libération 13210
Saint - Rémy de Provence

Tél. : 04 90 24 33 55

Port. : 06 85 49 72 47

(permanence téléphonique de 14h à 15h du lundi au vendredi)

Vous recherchez un mode d'accueil pour votre enfant, vous souhaitez obtenir la liste des assistants maternels, le RAM vous apporte ces informations ainsi que celles sur les aides financières, les droits et obligations (CAF, Pajemploi...).

A côté de ce volet administratif, le RAM permet également à votre enfant confié de bénéficier de temps collectifs de qualité. Plaquette de présentation à télécharger :

www.mairie-saintremydeprovence.fr/data/html/editeur/file/jeunesse/plaqueette-ram-2018.pdf

Accueil à Graveson, rue de la Gardette, locaux de l'ancienne crèche :
Le 3^{ème} mardi du mois (remplacé par le 1^{er} vendredi en cas de vacances scolaires) Matin : accueil collectif assistants maternels et enfants entre 9 h 15 et 12 h. Après-midi : sur RDV : parents, futurs parents, assistants maternels, candidats à l'agrément.



ÉCOLE PRIVÉE JEANNE D'ARC

Directrice : Mme Christine GHIRALDO
2, rue Jeanne d'Arc
13690 GRAVESON

Tél. : 04 90 95 73 56

Mail : jdarcgraveson@gmail.com





PÉRISCOLAIRE

LA RÉCRÉ DES NEURONES

L'accueil périscolaire de « la récré des neurones », est animé par l'animatrice Sylvie BUSUTIL qui encadre jusqu'à 14 enfants des écoles publique et privée du CE1 au CM2, les Lundis, Mardis et Vendredis soirs, en période scolaire, de 16h30 à 18h00, au sein de la bibliothèque de l'école publique. Les inscriptions se font au trimestre à l'Espace Jeunes.

Cotisation de 10€ par trimestre.

GARDERIE

ETUDES SURVEILLÉES

Ces services sont gratuits et accessibles uniquement aux enfants dont les deux parents travaillent. Inscriptions à l'Espace Jeunes, les lundi, mardi et jeudi de 8h30 à 12h00 et de 13h30 à 17h00

TRANSPORTS SCOLAIRES

Les formulaires d'inscription papier sont à retirer et à déposer à l'accueil de la Mairie de Graveson.

Possibilité de suivre l'actualité de ce service sur :

www.terresdeprovence-agglo.com Onglet « L'Agglo au quotidien »,

www.maregionsud.fr/transports/transports-scolaires

ESPACE JEUNES DE GRAVESON

Immeuble le Verdilhan
1, rue de Provence - 13690 GRAVESON

Tél. : 04 90 94 66 61

Mail : enfance.jeunesse@ville-graveson.fr

Facebook : [espace jeunes Graveson](https://www.facebook.com/espacejeunesgraveson)

Horaires de l'accueil des jeunes :

- En Période Scolaire :

Accueil administratif : lundi, mardi, jeudi et vendredi de 8h30 à 12h et de 13h30 à 17h00.

Le mercredi de 9h à 12h.

Accueil des jeunes : le mercredi de 14h à 18h00.

Le vendredi de 17h30 à 21h30. Le samedi de 14h à 18h00.

- Pendant les Vacances :

Accueil des jeunes du lundi au vendredi en fonction des activités mises en place pour la période.

Il n'y a pas d'accueil administratif pendant les vacances scolaires.

Fermeture du service 3 semaines en août et durant les vacances de Noël.

Adhésion : 10€ pour l'année.

« POUR DONNER UN SENS À VOS LOISIRS »

Espace de loisirs, détente, informations, échanges et convivialité pour les jeunes collégiens et lycéens.

Cet espace est encadré par une équipe compétente à l'écoute des jeunes pour les accompagner dans leurs démarches et recherches diverses (loisirs, emplois, projets solidaires).



PERMANENCES

- Mission Locale du Delta : Accompagnement à l'insertion sociale et professionnelle des jeunes de 16 à 25 ans.

Permanence : dernier mardi du mois – Espace Jeunes.

- Maison de l'Emploi du Pays d'Arles : Permanence : Jeudi matin de 9h30 à 12h à l'Espace Jeune.

ACCUEIL DE LOISIRS SANS HEBERGEMENT (ALSH)

Directeur : M. Sylvain DURAND

Accueil de Loisirs pour les enfants scolarisés de 3 à 11 ans jusqu'en 6ème

durant les petites vacances d'Automne, d'Hiver et de Printemps ainsi que durant les grandes vacances d'Eté.

Les informations concernant les inscriptions sont diffusées quelques semaines avant chaque période de vacances sur le site internet, par affichage et par les cahiers de liaison des enfants scolarisés à Graveson.

Horaires

Accueil échelonné des enfants de 7h45 à 9h Départ échelonné de 17h à 18h.

Depuis le 1er janvier 2019, les inscriptions peuvent être effectuées sur le site suivant :

www.logicielcantine.fr/graveson/



SOLIDARITÉ

www.ville-graveson.fr rubrique « services à l'usager »

CENTRE COMMUNAL D'ACTION SOCIALE DE GRAVESON

4 rue de la Mairie

Jours et horaires d'ouverture : Mardi, Mercredi, Jeudi et Vendredi de 9H00 à 12h00 sans RDV.

Les après-midis sur RV - Fermé au public le lundi

Permanence de l'élue : Brigitte ADELL, adjointe au Maire : le vendredi de 14 H à 17 H sur rendez-vous.

Le centre communal d'action sociale (CCAS) est un établissement public, géré par un conseil d'administration composé d'élus locaux désignés par le Conseil Municipal et de personnes compétentes dans le domaine de l'action sociale. Il est présidé par le Maire.

Le centre communal d'action sociale (CCAS) gère plusieurs secteurs en relation avec l'aide aux personnes toutes générations confondues :

- Logements sociaux,
- Actions en faveur de nos Aînés : maintien à domicile, téléassistance, portage des repas, dossier retraite, logements, relations avec le Club du 3^{ème} âge.
- Actions en faveur des personnes en situation de handicap et leur famille.
- Actions en faveur des personnes en difficultés : écoute, conseils, accompagnement et aide administrative au montage des dossiers (aide sociale - CMU :

«Couverture Maladie Universelle»

- Pension de réversion - logements sociaux - dossier de surendettement ...)
- Gestion du dossier des personnes sensibles

ACTIONS DU CCAS SUR INSCRIPTION INSCRIPTION AU FICHER PERSONNES SENSIBLES

Dans le cadre de sa politique de prévention des risques (inondations, canicule, plan neige...)

Le CCAS de Graveson a ouvert une liste des personnes souhaitant être prévenues en cas d'événements majeurs.

Si vous souhaitez faire partie de notre liste des personnes sensibles, vous avez 70 ans ou plus et/ou vous êtes reconnu handicapé ou dépendant, vous pouvez vous inscrire auprès du CCAS en appelant le : 04 90 95 88 68

Actions de proximité :

- Opération Brioches (Association La Chrysalide) Site : www.operation-brioches.org

Actions nationales et internationales.

- Les Bons Cadeaux de Noël : pour les Gravesonnais de 70 ans ou plus, s'inscrire auprès du CCAS si vous n'êtes pas inscrit sur la liste électorale.

Tél. : 04 90 95 88 68

Fax : 04 90 95 81 75

Mail : stephanie.gyger@ville-graveson.fr

LES PERMANENCES

LES PERMANENCES DES TRAVAILLEURS SOCIAUX EN MAIRIE DE GRAVESON

CONSEIL DÉPARTEMENTAL

Mme MARGNOL

Jour : Lundi

Horaires : 13h30 à 16h30

Lieu : 2 fois par mois sur RDV au CCAS

Tél. : 04 13 31 75 86



CREDIT MUNICIPAL D'AVIGNON

« Micro-crédit » Prendre RDV au CCAS au 04.90.95.88.68



ACTION « MUTUELLE SANTÉ DE VILLAGE »

Permanences les 2^{èmes} lundis matin de chaque mois sur RDV

Tél. : 06.98.56.41.56



Ma Commune Ma Santé



CONCILIATEUR DE JUSTICE

M. Eric DESPLATS

Permanences à la Maison des Services de Châteaurenard le 1^{er} et 3^{ème} jeudi du mois de 8h30 à 12h

Tél. : 04 90 24 35 35

DAIE13 - DELTA SUD FORMATION

Mme BONHOMME

Jour : Mercredi

Horaires : 9h00 à 12h00

Lieu : Les mercredis sur RDV au CCAS

Tél. : 04 90 92 17 68



UN AUTRE REGARD (HANDICAP)

PRÉSIDENT : M. DARBOIS

Jour : Mercredi

Horaires : 8h30 à 10h00

Lieu : Sur RDV uniquement en mairie

Tél. : 04 90 95 88 68



APERS

(AIDE AUX VICTIMES)

Jour : vendredi

Horaires : 9h00 à 12h00 Lieu :

1^{er} vendredi du mois

Tél. : 04 42 52 29 00

SOCIAL

ADMR GRAVESON

Tél. : 04 32 61 90 86

<http://www.admr13.org/>



ASSOCIATION « A3 ARLES CAMARGUE »

Aide aux Aidants

Tél. : 07 77 28 85 65

Mail : a3arlescamargue@hotmail.fr

Site : www.association-a3.fr



CAF

Tél. : 0 810 251 310

<http://www.caf.fr/>

CARSAT

Tél. : 3960

www.carsat-sudest.fr/

CPAM 13

13421 Marseille Cedex 20

DEMANDE DE LOGEMENT SOCIAL

www.demande-logement-social.gouv.fr

Tél. : 36 46

www.ameli.fr/

EHPA L'ARLESIENNE

13421 Marseille Cedex 20

Tél. : 04 86 19 40 12

MSA : 04.94.60.38.38

<http://admrarlesienne.org/>



POLE EMPLOI

Tél. : 39 49

www.pole-emploi.fr/

POLE INFOS SENIORS 13

RESEAU DE SANTE

Tél. : 04 90 92 60 05

www.clic-alpages.com

HANDICAP

ASSOCIATION LA CHRYSALIDE

Tél. : 04 90 96 95 95

www.chrysalide-arles.fr



SERVICES PUBLICS

J'aime mon village - J'achète à Graveson

SERVICE DE PROXIMITÉ

LA MAISON DU BEL ÂGE A GRAVESON

Ouverture prochaine !
Place des Peintres

En partenariat avec la commune, le Conseil Départemental ouvre sur Graveson une Maison du Bel Âge : un lieu destiné à améliorer les démarches quotidiennes des usagers avec notamment un point de contact La Poste Relais Services +.



CHAMBRE D'AGRICULTURE 13

22 avenue Henri Pontier 13626 Aix en Provence Cedex 1

Tél. : 04 42 23 06 11

Site : www.agri13.fr



CONSEIL DEPARTEMENTAL

Hôtel du Département 52 avenue
Saint Just - 13256 Marseille Cedex 20

Tél. : 04 13 31 13 13

Site : www.departement13.fr



CONSEIL REGION SUD

Hôtel de la Région
27 place Jules Guesde
13481 Marseille Cedex 20

Tél. : 04 91 57 50 57

Site : www.maregionsud.fr



PREFECTURE DE LA REGION PACA ET 13

Place Félix Baret - CS 80001
13282 Marseille Cedex 06

Tél. : 04 84 35 40 00

Site : www.paca.pref.gouv.fr

SOUS PREFECTURE D'ARLES

16 Rue de la Bastille
CS 20198 - 13637 Arles Cedex

Tél. : 04 90 52 55 00

TRESORERIE DE CHATEAURENARD

Avenue de Lattre de Tassigny
13160 Châteaurenard

Tél. : 04 90 94 13 50

FINANCES

CENTRE DES IMPÔTS

Avenue Pierre Sépard 13150 Tarascon

Tél. : 04 90 99 12 00

LIEU DE CULTE

EGLISE

Accueil au Presbytère
17 rue de la Poste
Permanence du lundi au vendredi : de
9h00 à 11h30
Heures des Messes : Mercredi à 8h30
Dimanche à 9h00

Tél. : 04 90 95 52 29

Site : www.saintmichel.paroisse.fr/clochers/graveson/

ASSOCIATIONS

J'aime mon village - J'achète à Graveson



CULTURELLES

A.G.A.S.C - MEDIATHEQUE POUR TOUS

Animations adultes, contes enfants, ateliers écriture (2ans+)

Présidente : Anne-Marie Laurent

Tél. : 04 90 24 92 77

Mail : agascgraveson@gmail.com



ARTISTES GRAVESONNAIS

Peintures, Sculptures et Créations d'Art
Organisation de manifestations picturales : Expositions, Salons et Concours
Cours de peinture huile, acrylique, aquarelle, dessin, enluminure et Calligraphie. Stages Pastel, Peinture au couteau etc...

Présidente : Brigitte DIEUDONNE

Port. : 06 25 93 55 13

Mail : association.des.artistes.gravesonnais1@orange.fr

Site : association-artistes-gravesonnais.fr



CHORALE DU PONT DE L'ARCHE

Chants

Présidente : Marie-France BAYOL

Port. : 06 22 34 06 34

Mail : marie.bayol@sfr.fr



CLUB TAURIN LOU BIOUS GRAVESOUNEN

Organisation de manifestations taurines

Président : Sébastien ARCHET

Port. : 06 16 18 86 95



CREDD'O

Connaissance du patrimoine culturel des Pays d'Oc et plus particulièrement de la Provence.

Président : Jean-Louis BAYOL
12 avenue Auguste Chabaud

Tél. : 04 32 61 94 06

Port. : 06 87 31 11 03

Mail : ass.creddo@wanadoo.fr
Site : <http://www.creddo.info>



GSM ANIMATION

Production de spectacle
Président : Franck TEXIER

Port. : 06 62 46 34 75

Mail : francketsteph@wanadoo.fr

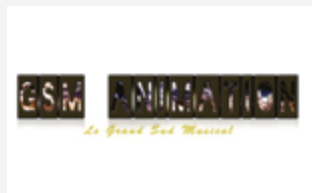



ASSOCIATIONS

J'aime mon village - J'achète à Graveson

LES PETITES MAINS CRÉATIVES

Travaux manuels et créations (adultes/
enfants & assistantes maternelles)

Présidente : Vanessa DAILLAN

Tél. : 04 90 95 70 94

Port. : 06 67 97 71 11

Mail : vane.girl@hotmail.fr

Site : www.latelier-ptt-ange-sage-over-blog.com



SAINT-ÉLOI

Traditions provençales
Président : David DANNA

Tél. : 04 90 95 70 94

Port. : 06 51 36 59 11

Mail : david.danna@outlook.fr



AKASHA YOGA

Cours de Hatha Yoga
Présidente : Elisabeth BONHOMME /
Professeur : Cécile Bonhomme

Port. : 06 15 72 60 31

Mail : akasha-yoga@outlook.fr



MARCHÉ PAYSAN

Organisation du marché paysan de
Graveson

Présidente : Annie LAURENCICH

Port. : 06 24 98 12 12

Mail : didier.laurencich@orange.fr

Site : www.lemarchepaysan.com



TROUPE DE LA NOUVELLE ENERGIE

Pratique du théâtre
Président : Max VACHET

Tél. : 04 90 95 88 63

Port. : 06 33 47 64 77

Mail : lilivachet@free.fr



BICYCLETTE CLUB GRAVESONNAIS

Sorties vélo VTT et routes
Président : Jean-Louis COQUARD

Port. : 06 30 57 48 24

Mail : bicycletteclubgraveson@gmail.com



REGARDS & MAINS CROISÉS

Organisations de spectacles et festivals
Présidente : Marion PELLETIER

Port. : 06 23 19 76 11

Mail : regardsetmainscroises@gmail.com



SPORTIVES AAMT-THIN VO DAO

Arts Martiaux
Président : Marc Edy

Port. : 06 81 63 54 23

Mail : marc.edy@sfr.fr



BULLE DE CIRQUE

Activités du cirque (à partir de 3 ans)
Présidente : Carole BEAUDONNET

Port. : 06 50 47 68 43

Mail : bulledecirque@gmail.com





DANZA FAMILY

Enfants à partir de 4 ans & adultes
Présidente : Cathel LIBOUREL

Port. : 06 15 40 46 30
Mail : cathel.charles0321@orange.fr



JUDO CLUB

(à partir de 4 ans)
Président : Gislain ROCHEBLOINE
Réfèrent : Laurent LORGERIE-COLOGNA

Port. : 06 26 01 64 85
Mail : monclubdejudo1@gmail.com



LES GUIBOLLES GRAVESONNAISES

Pratique de la course à pied du débutant au confirmé.
Président : Romain VIGNE

Port. : 06 21 60 16 03
Facebook : Les Guibolles Gravesonnaises
Courriel : guibollesgraveson@hotmail.com



ECOLE D'ARTS MARTIAUX DAO QI

Kung Fu (à partir de 4 ans), Tai Chi, Qi Gong, Self-defense féminin
Présidente : Sabrina LEBRETON

Port. : 06 20 87 22 17
Mail : daoqi.asso@gmail.com



LA RIBAMBELLO

Danse folklorique & ses fouetteurs
Présidente : Anaïs RAMIER

Port. : 06 19 73 48 61
Mail : laribambellodegraveson@gmail.com



LIS EMBORIGO DE BOS

Club de pétanque et cartes
Président : Jean-Jacques PONÇON

Port. : 06 50 72 10 10



ENTENTE GALLIA CLUB

Football Entente Jeunesse Galia Club
(5 ans +)
Président : Gwénaél HAYRABEDIAN

Port. : 06 29 59 10 17
Mail : hayrabiangwenael@gmail.com



LA SOULE GRAVESONNAISE

Club de rugby
Président : David REQUISTON / Jérôme RINGOT

Port. : 06 13 49 53 73
Port. : 06 18 54 25 02
Mail : requiston.david@bbox.fr



QUICK DANCE AND FITNESS

Pratique de Danse & Fitness
Senior, homme, femme, ado, enfant
Président : Alain DUCHENE - Professeur : Maryline DUCHENE

Port. : 06 42 46 17 34
Mail : quickdance@orange.fr





ASSOCIATIONS

J'aime mon village - J'achète à Graveson

TENNIS GRAVESON

Tennis (4 ans +)
Présidente : ESPUNA Sabine

Tél. : 04 90 95 84 99
Port. : 06 83 49 15 24
Mail : tennisgravesons@orange.fr



ADMR L'ARLESIENNE

11 avenue du Docteur Pramayon
Tél. : 04 86 19 40 12
Mail : arlesienne@admr13.org Site : www.admr13.org
Facebook : Admr Bouches du Rhône



AMICALE DES SAPEURS POMPIERS

Centre de Secours
81 ancien d'Arles
Présidente : LESAGE Amandine

Tél. : 06 20 90 76 56
Mail : amicale.graveson@free.fr



SOCIÉTÉ CHASSE SAINT HUBERT

Président : Bernard MELI

Tél. : 06 26 34 11 16
Mail : meli.bernard@orange.fr



DIVERSES

ADMR

Aides diverses à domicile
22 Résidence Pont du Canal
Président : Jean-Paul LAUGIER

Tél. : 09 67 22 90 86
Fax : 04 32 61 90 86
Mail : admr.graveson@orange.fr
Site : www.admr.org



A.G.E.P

Association de parents d'élèves école
publique
Président : Kathy COMBET

Tél. : 06 10 49 77 20
Mail : agep.graveson@gmail.com
Facebook : GravesonAgep



VÉTÉRANS FOOTBALL

Club des vétérans
Président : Jean-Paul JONARD

Port. : 06 16 55 92 88
Mail : jpjonard@aol.com



ADMR L'ARLESIENNE

Etablissement hébergement de
personnes âgées
Président : Jean-Paul LAUGIER
11, Avenue du Docteur Pramayon

Tél : 04 86 19 40 12
mail : arlesienne@admr13.org

A.P.E.L

Association de parents d'élèves école
privée
Président : Stéphane PISELLI

Tél. : 06 11 10 39 71
Mail : apelgraveson@gmail.fr



ASSOCIATIONS

J'aime mon village - J'achète à Graveson



CLUB CHARLES BERLHE

Activités pour les retraités Présidente :
Noëlle ALAMERCERY

Port. : 06 13 85 08 82

Mail : noellealamercery@gmail.com



**CLUB CHARLES BERLHE
GRAVESON**

LES AMIS DE NATITINGOU

Aide aux populations du Nord du
BENIN

Président : Mr Jean CHAUVET

Tél. : 04 90 95 78 01

Port. : 06 18 42 83 23

Mail : amis.de.natitingou@gmail.com /
jeanchauvet@cegetel.net



P'TITS ÂNES

Balades pédestres accompagnées d'un
âne de petite taille

Port. : 06 68 34 62 59

Email : ptits_anes@yahoo.fr

Facebook : Ptits Anes



DON DU SANG

Collecte

Présidente : Mireille Cabassud

Tél. : 04 90 95 79 99

Port. : 06 29 87 77 29

Mail : caba.andre@gmail.com



LES NIGOTS

Multi activités / Association des jeunes

Président : Cédric TOURETTE

Port. : 07 88 24 21 03

Mail : cedric136900@gmail.com



O.G.E.C

Gestion école privée

Président : Philippe MICHALON

Port. : 06 60 70 58 07

Mail : pmichalon@mepec.eu



FIRST LAVANDE COMPAGNY

Anciens véhicules de la 2^{ème} Guerre
Mondiale

Président : Aurélien RÉANI

Port. : 06 10 52 50 61

Mail : aurelienri@hotmail.fr





Graveson Pratique

J'aime mon village // J'achète à Graveson



Édité par la Commission Municipale de Communication
Directeur de la Publication : Jean-Louis Bayol
Photos : Service de la Communication de la Ville,
MB Linsolas, S. Fraïssard, X
Création graphique et impression :  agence idealgraphic

www.graveson.fr
facebook : Graveson Évènements